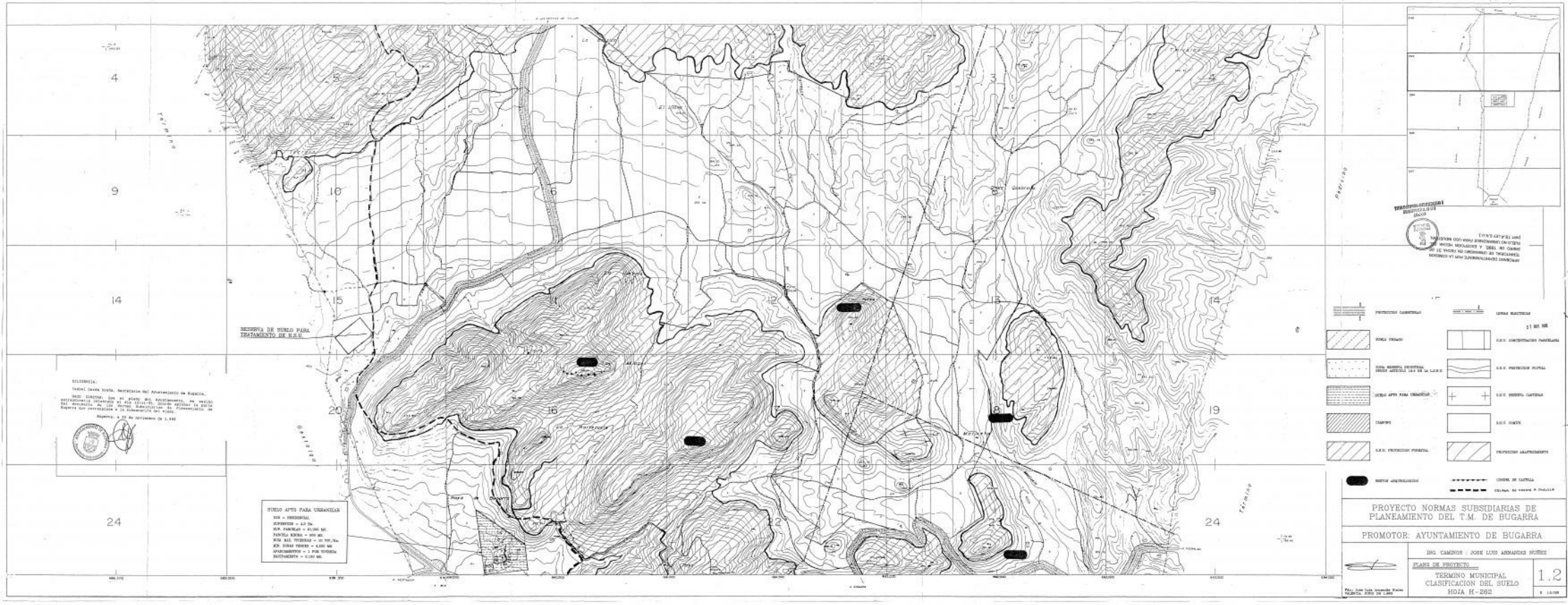
RESERVA DE SUELO PARA TRATAMIENTO DE R.S.U.
SUELO APTO PARA URBANIZAR
USO = INDUSTRIAL
SUPERFICIE = 4.5 Ha.
SUP. PARCELAS = 21.000 M2.
PARCELA MINIMA = 500 M2.
MAX. NUM. VIVIENDAS = 30 VIV./Ha.
MIN. ZONAS VERDES = 4.000 M2.
APARCAMIENTOS = 1 POR VIVIENDA
ESTACIONAMIENTO = 0.100 M2.
Diligencia:
Isabel Cavada Brata, Secretaria del Ayuntamiento de Bugarra.
HACE CONSTAR, Que el pleno del Ayuntamiento, en sesión extraordinaria celebrada el día 12-11-93, acordó aprobar la revisión del documento de Normas Subsidiarias de Planeamiento de Bugarra que corresponde a su Ayuntamiento del mismo.
Bugarra, a 22 de noviembre de 1.993
PROTECCION CARRETERAS
LINEAS ELECTRICAS
SUELO URBANO
S.R.U. CONCENTRACION PARCELARIA
ZONA RESERVA INDUSTRIAL UNIDAD ARTICULA 18.8 DE LA L.R.N.S.
S.R.U. PROTECCION FLUVIAL
SUELO APTO PARA URBANIZAR
S.R.U. RESERVA CANTERAS
CAMPING
S.R.U. CAMIX
S.R.U. PROTECCION FORESTAL
PROTECCION AEROPUERTO
CENTROS ABASTECIMIENTO
CORDEL DE CASTILLA
CAÑADA DE CABEZA R. CASTILLA
PROYECTO NORMAS SUBSIDIARIAS DE PLANEAMIENTO DEL T.M. DE BUGARRA
PROMOTOR: AYUNTAMIENTO DE BUGARRA
ING. CAMINOS : JOSE LUIS ARMANDIS NUÑEZ
PLANO DE PROYECTO
TERMINO MUNICIPAL
CLASIFICACION DEL SUELO
HOJA H-262
1.2
E 1:5.000