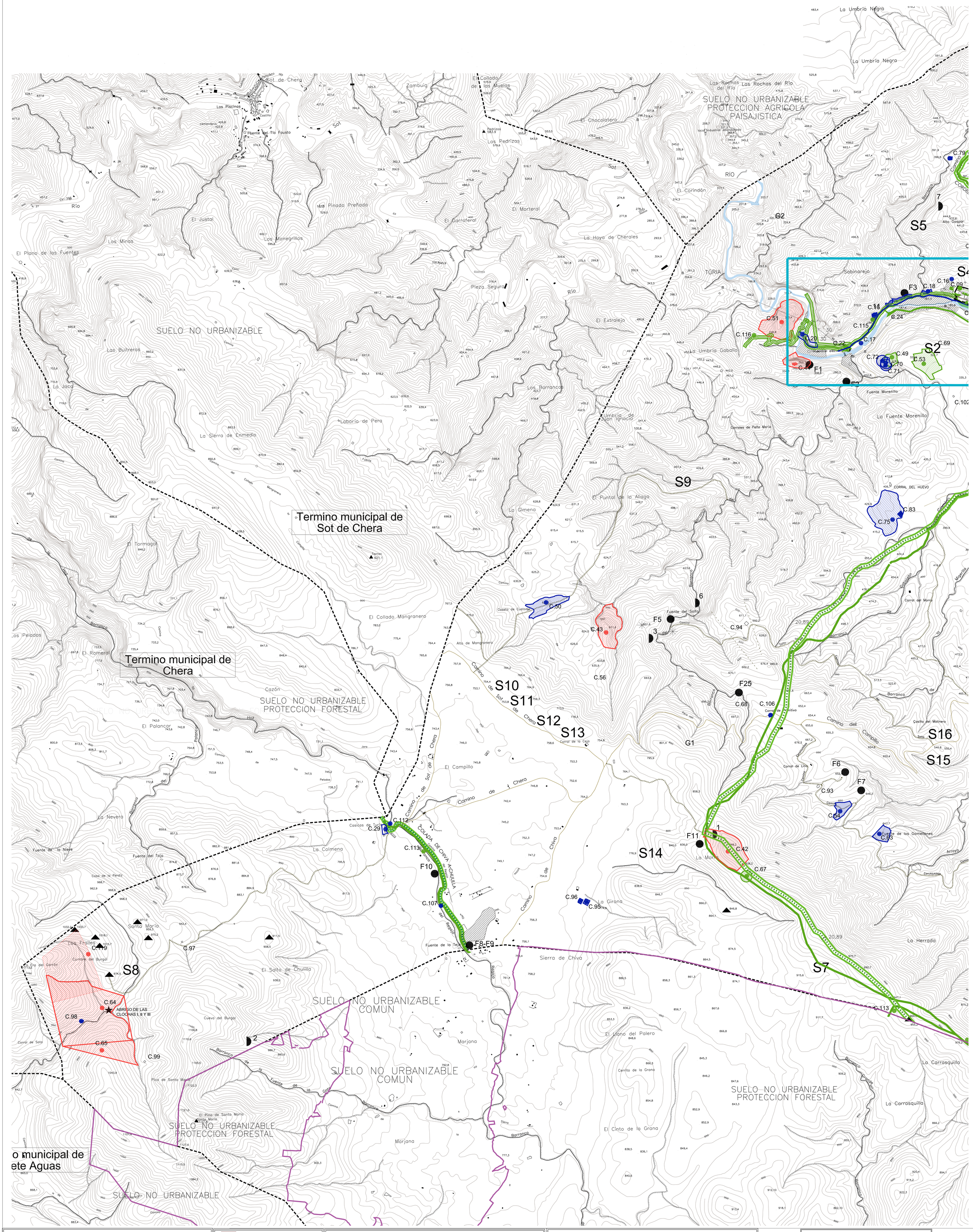

LEYENDA

- LIMITE DEL TERMINO
- LIMITE DE CHIVA NSU PARAJE
- BARRANCO
- CARRETERA COMARCAL
- CAMINOS RED PRIMARIA
- CAMINOS RED SECUNDARIA
- SENDA ECOLOGICA
- VIA PECUARIA

	Anchura
1.– Cordel de Chera a Gestalgar	37,61m.
2.– Colada de Chiva a Chulilla	20,89m.

- CAMINO RURAL
- LINEA ELECTRICA DE ALTA TENSION
- RED GENERAL SUMINISTRO AGUA POTABLE
- CENTRAL ELECTRICA
- CASA DE LA ENDENIA
- CASTILLO
- NACIMIENTO DE AGUA
- ESTACIÓN TEMPORAL DE RESIDUOS NO PELIGROSOS PARA SU TRASLADO POSTERIOR A PLANTA COMARCAL
- ALGIBE

- RUTA DEL AGUA
- PARQUE CULTURAL DE LOS YESARES
- CASTILLO DE LOS MURONES Y CASCO HISTÓRICO DE GESTALGAR

BICs

Bienes de interés cultural

C.01. Castillo de los Murones. BIC-M - P.INTEGRAL
C.02. Casa Señorial y torre de los Condes de la Alcudia. BIC-M - P.INTEGRAL
C.26. Casa de la Andenia. BIC-M - P.INTEGRAL
C.40. La Terrosa. BIC.ZA - P.INTEGRAL
C.41. Umbría de Endenia I. BIC-ZA. - P.INTEGRAL
C.42. La Morra. BIC-ZA - P.INTEGRAL
C.43. Castillejo de Pera. BIC-ZA - P.INTEGRAL
C.44. Peña María. BIC-ZA - P.INTEGRAL
C.51. Castillejo de Peña María. BIC-ZA - P.INTEGRAL
C.64. Abrigo I y III de las Clochas. BIC-ZA - P.INTEGRAL
C.65. Abrigo II de las Clochas. BIC-ZA - P.INTEGRAL
C.119. Cueva del Burgal. BIC-ZA - P.INTEGRAL

BRLs

Bienes de relevancia local

C.03. Núcleo Histórico Tradicional de Gestalgar. BRL-NHT - P.INTEGRAL
C.04. Iglesia parroquial de la Purísima Concepción. BRL-MIL - P.INTEGRAL
C.11. Retablo cerámico de la Purísima. BRL-EEIL - P.INTEGRAL
C.12. Retablo cerámico de la Virgen del Rosario. BRL-EEIL - P.INTEGRAL
C.14. Molino de la Purísima Concepción. BRL-EEIL - P.PARCIAL
C.15. Barrancos suburbanos. BRL-LHIL- P.INTEGRAL
C.16. Acueducto de los Calicantos. BRL-EPA - P.INTEGRAL
C.17. Acequia del Lugar. BRL-EEIL - P.INTEGRAL
C.19. Depósito de agua "El Motor". BRL-MIL - P.INTEGRAL
C.20. Presa Vieja. BRL-MIL - P.INTEGRAL
C.21. Puentes Viejos. BRL-MIL - P.INTEGRAL
C.27. Ermita de los Santos de la Piedra. BRL-MIL - P.INTEGRAL
C.29. Casicas de Turís. BRL-EEIL - P.INTEGRAL
C.31. Villa romana de los Yesares. BRL-EPA - P.INTEGRAL
C.32. Alquería islámica de los Yesares. BRL-EPA - P.INTEGRAL
C.33. Necrópolis de los Yesares. BRL-EPA - P.INTEGRAL
C.34. Horno y molino de yeso 1. Molino del Tío Felipe. BRL-EEIL - P.INTEGRAL
C.35. Hornos y molino de yeso 2. BRL-EEIL - P.INTEGRAL
C.37. Horno de yeso 4. BRL-EEIL - P.INTEGRAL
C.38. Horno de yeso 5. BRL-EEIL - P.INTEGRAL
C.39. Cantera de yeso. BRL-EEIL - P.INTEGRAL
C.45. La Rocha del Canjarán. BRL-EPA - P.INTEGRAL
C.48. Barranco Escoba. BRL-EPA - P.INTEGRAL
C.50. Caseta de Custodio. BRL-EPA - P.INTEGRAL
C.54. Corchichillas. BRL-EPA - P.INTEGRAL
C.55. Corrales de Murté. BRL-EPA - P.INTEGRAL
C.59. Barranco de la Fuente del Ama II. BRL-EPA - P.INTEGRAL
C.60. Umbría de Endenia II y III. BRL-EPA - P.INTEGRAL
C.61. Casa de Bandera. BRL-EPA - P.INTEGRAL
C.62. La Lobera. BRL-EPA - P.INTEGRAL
C.63. Camino de Corchichillas. BRL-EPA - P.INTEGRAL
C.66. Cueva de enterramiento del Barranco de Ribera. BRL-EPA - P.INTEGRAL
C.70. Sima del Muro. BRL-EPA - P.INTEGRAL
C.71. Sima de las Hachas. BRL-EPA - P.INTEGRAL
C.72. Sima del Aquelarre. BRL-EPA - P.INTEGRAL
C.73. Salinas. BRL-EEIL - P.INTEGRAL
C.75. Cantera del Barranco de Gabaldón. BRL-SHIL - P.INTEGRAL
C.77. Corral de Murté II. BRL-EEIL - P.INTEGRAL
C.78. Corral de la Lobera. BRL-EEIL - P.INTEGRAL
C.79. Corral del Collado de la Reana. BRL-EEIL - P.INTEGRAL
C.83. Corral del Huevo. BRL-EEIL - P.INTEGRAL
C.84. Corral de Crispín. BRL-EEIL - P.INTEGRAL
C.95. Corral del Portugués I. BRL-EEIL - P.INTEGRAL
C.96. Corral del Portugués II. BRL-EEIL - P.INTEGRAL
C.98. Corrales de las Clochas. BRL-EEIL - P.INTEGRAL
C.100. Corral de los Yesares. BRL-EEIL - P.INTEGRAL
C.103. Corral de Martín. BRL-EEIL - P.INTEGRAL
C.106. Aljibe de Corchichillas. BRL-EEIL - P.INTEGRAL
C.111. Túnel minado Bajo Andenia. BRL-EPA - P.INTEGRAL

BCs

Bienes catalogados

C.05. Boca del Porche. BC-IP - P.INTEGRAL
C.06. Casa de la Bailía. BC-IP - P.PARCIAL
C.07. C/ Valencia, 15. BC-IP - P.PARCIAL
C.08. C/ Arrabal de las Eras, 3. BC-IP - P.PARCIAL
C.09. Las Eras. BC-EE - P. AMBIENTAL
C.10. Huerto de la Señoría. BC-EE - P. PARCIAL
C.13. Almazara. BC-IP - P.AMBIENTAL
C.18. Acueducto del Barranco de Ribera. BC-EE - P.INTEGRAL
C.22. Central eléctrica de "Portlux" y canal . BC-IP - P.PARCIAL
C.23. Central eléctrica "La Papelera". BC-IP - P.PARCIAL
C.24. Azud y Canal de la central eléctrica "La Papelera". BC-IP - P.INTEGRAL
C.25. Lavadero. BC-IP - P. AMBIENTAL
C.28. Casa Suay. BC-EE - P.INTEGRAL
C.30. Casa del Cura. BC-EE - P.INTEGRAL
C.36. Horno de yeso 3. BC-EE - P.INTEGRAL
C.47. Barranco de la Terrosa. BC-AVA - P.INTEGRAL
C.48. La Dehesa. BC-AVA - P.INTEGRAL
C.49. El Higueral. BC-AVA - P.INTEGRAL
C.52. Alto de la Fuente Murté. BC-AVA - P.INTEGRAL
C.53. Sobre la Fuente del Morenillo. BC-AVA - P.INTEGRAL
C.56. Camino de Pera. BC-AVA - P.INTEGRAL
C.57. Corrales del Pito. BC-AVA - P.INTEGRAL
C.58. Barranco de la Fuente del Ama I. BC-AVA - P.PARCIAL
C.67. Cueva de los Diablos. BC-AVA - P.INTEGRAL
C.68. Cueva Rucios. BC-AVA - P.INTEGRAL
C.69. Sima del Higueral. BC-AVA - P.INTEGRAL
C.74. Horno moruno de tejas de la Fuente Murté. BC-AVA - P.INTEGRAL
C.76. Corral do Murté I. BC.EE - P.INTEGRAL
C.80. Corral del Pito I. BC-EE - P.INTEGRAL
C.81. Corral del Pito 11. BC.EE - P.INTEGRAL
C.82. Corral de Gazpacho. BC-EE - P.INTEGRAL
C.85. Corral de Valero. BC-EE - P.INTEGRAL
C.86. Corral de Faca. BC-EE - P.INTEGRAL
C.87. Corral de Gabaldón. BC-EE - P.INTEGRAL
C.88. Corral de la Fuente Roque. BC-EE - P.INTEGRAL
C.89. Corral de Pavía. BC-EE - P.INTEGRAL
C.90. Corral de Cañamero. BC-EE - P.INTEGRAL
C.91. Corral de Albacora. BC.EE - P.INTEGRAL
C.92. Corral del Carnicero. BC-EE - P.INTEGRAL
C.93. Corral de los Linos. BC-EE - P.INTEGRAL
C.94. Corral del Salto. BC-EE - P.INTEGRAL
C.97. Casa de los Vidales. BC-EE - P.INTEGRAL
C.99. Corral del Barranco de Santa María. BC-EE - P.INTEGRAL
C.101. Corral del Tío Felipe. BC-EE - P.INTEGRAL
C.102. Corral de El Higueral. BC-EE - P.INTEGRAL
C.104. Corral de la Rocha del Canjarán. BC-EE - P.INTEGRAL
C.105. Corraliza de la Rocha del Canjarán. BC-EE - P.INTEGRAL
C.107. Pocico Paulín. BC-EE - P.INTEGRAL
C.108. Balsa de la Andenia. BC-EE - P.INTEGRAL
C.109. Fuente Murté. BC-EE - P.INTEGRAL
C.110. Fuente Martín. BC-EE - P.INTEGRAL
C.112. Mojón 1. BC-EE - P.INTEGRAL
C.113. Cordel de Chera a Gestalgar. BC-EE - P.INTEGRAL
C.114. Colada de Chiva a Chulilla. BC-EE - P.INTEGRAL
C.115. Senda de Peña María. BC-EE - P.INTEGRAL
C.116. Senda de Sotde Chera. BC-EE - P.INTEGRAL
C.117. Camino de los Murones I. BC-EE - P.INTEGRAL
C.118. Camino de los Murones II. BC-EE - P.INTEGRAL

Resto de Bienes catalogados

LEYENDA

F1	FUENTE PEÑA MARIA	1	CUEVA DE LOS DIABLOS
F2	FUENTE MORENILLO	2	CUEVA BURGAL
F3	FUENTE GRANDE	3	CUEVA DEL BARCO
F4	FUENTE MURTE	4	CUEVA DEL TERRERO
F5	FUENTE SALTO	5	CUEVAS DE GABALDON
F6	FUENTE CASICA TIO LINO	6	CUEVAS CAVERO
F7	FUENTE CAMELLONES	7	CUEVAS DEL ALTO GASPAR
F8	FUENTE PERAL	S1	SIMA DEL ALTO MUÑOZ
F9	FUENTE LA TEJA	S2	SIMAS DEL HIGUERAL
F10	FUENTE PROPIEJO	S3	SIMA LA DEHESA
F11	FUENTE PEÑARROYA	S4	SIMA PIEDRA RESBALOSA
F12	FUENTE LA RODRIGA	S5	SIMA DEL ALTO GASPAR
F13	FUENTE TORNAJO	S6	SIMA DEL ALTO DE LA LOBERA
F14	FUENTE CATRAL	S7	SIMA DEL ALTO LA CAZOLETA
F15	FUENTE LA LOJA	S8	SIMA GAMELLA
F16	FUENTE MARTIN	S9	SIMA AGUJERO DE FUSIL
F17	FUENTE HILARIO	S10	SIMA PEDRIZA NAVAZO
F18	FUENTE BOCACHA	S11	SIMA PEDRIZA NAVAZO
F19	FUENTE DEL ALMA	S12	SIMA PEDRIZA NAVAZO
F20	FUENTE DEL PRADO	S13	SIMA PEDRIZA NAVAZO
F21	FUENTE GRILLON	S14	SIMA TIO ANISETO
F22	FUENTE DE LA PIZCA	S15	SIMA LA TIERRA ROYA
F23	FUENTE DE LOS MARTINOS	S16	SIMA LA CORRALIZA
F24	FUENTE DEL ALCAIDE	S17	SIMA LAS COCHICHILLAS
F25	FUENTE LA LOSA	S18	SIMA DEL ALTO DE ALGARRA
■	POCICO CHARCO LA VACA	S19	SIMA DEL ALTO DE LA CARRETERA
G1	GRUTA PEÑARROYA	S20	SIMA PEÑA CUERVO
G2	GRUTA SABINAREJO		

N

ANEXO JUSTIFICATIVO EN MATERIA DE INFRAESTRUCTURA VERDE Y PAISAJE

Nota: para protecciones más detalladas en suelo urbano, ver plano C.2

PLAN GENERAL DE GESTALGAR

AYUNTAMIENTO DE GESTALGAR (VALENCIA)

PLANO

RECURSOS PAISAJÍSTICOS

EL ARQUITECTO MUNICIPAL

FECHA: MAYO 2019

ESCALA: 1/10.000

PLANO Nº: **3.2**