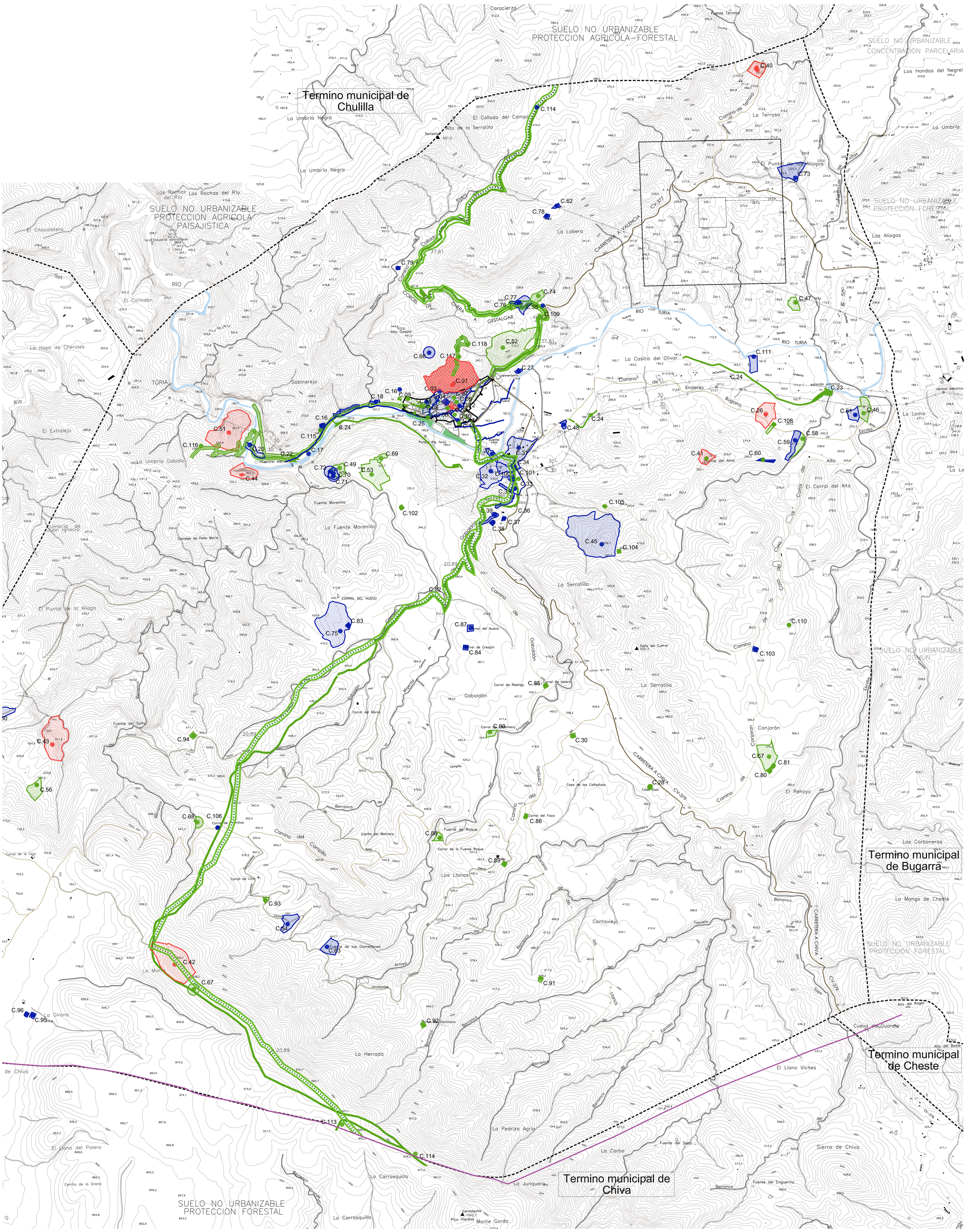

LEYENDA

- LIMITE DEL TERMINO
- LIMITE DE CHIVA NSU PARAJE
- BARRANCO
- CARRETERA COMARCAL
- CAMINOS RED PRIMARIA
- CAMINOS RED SECUNDARIA
- SENDA ECOLOGICA
- VIA PECUARIA

	Anchura
1.– Cordel de Chera a Gestalgar	37,61m.
2.– Colada de Chiva a Chulilla	20,89m.

- CAMINO RURAL
- LINEA ELECTRICA DE ALTA TENSION
- RED GENERAL SUMINISTRO AGUA POTABLE
- CENTRAL ELECTRICA
- CASA DE LA ENDENIA
- CASTILLO
- NACIMIENTO DE AGUA
- ESTACIÓN TEMPORAL DE RESIDUOS NO PELIGROSOS PARA SU TRASLADO POSTERIOR A PLANTA COMARCAL
- ALGIBE

Nota: para protecciones más detalladas en suelo urbano, ver plano C.2

* El suelo no urbanizable en el que hallan bienes inmuebles catalogados se califican como SNU Protegido Cultural–Arqueológico

BICs

Bienes de interés cultural

C.01. Castillo de los Murones. BIC-M - P.INTEGRAL
C.02. Casa Señorial y torre de los Condes de la Alcudia. BIC-M - P.INTEGRAL
C.26. Casa de la Andenia. BIC-M - P.INTEGRAL
C.40. La Terrosa. BIC.ZA - P.INTEGRAL
C.41. Umbría de Endenia I. BIC-ZA. - P.INTEGRAL
C.42. La Morra. BIC-ZA - P.INTEGRAL
C.43. Castillejo de Pera. BIC-ZA - P.INTEGRAL
C.44. Peña María. BIC-ZA - P.INTEGRAL
C.51. Castillejo de Peña María. BIC-ZA - P.INTEGRAL
C.64. Abrigo I y III de las Clochas. BIC-ZA - P.INTEGRAL
C.65. Abrigo II de las Clochas. BIC-ZA - P.INTEGRAL
C.119. Cueva del Burgal. BIC-ZA - P.INTEGRAL

Entorno de proctección BICs

Entorno de proctección BRLs

Entorno de proctección BCs

BRLs

Bienes de relevancia local

C.03. Núcleo Histórico Tradicional de Gestalgar. BRL-NHT - P.INTEGRAL
C.04. Iglesia parroquial de la Purísima Concepción. BRL-MIL - P.INTEGRAL
C.11. Retablo cerámico de la Purísima. BRL-EEIL - P.INTEGRAL
C.12. Retablo cerámico de la Virgen del Rosario. BRL-EEIL - P.INTEGRAL
C.14. Molino de la Purísima Concepción. BRL-EEIL - P.PARCIAL
C.15. Barrancos suburbanos. BRL-LHIL- P.INTEGRAL
C.16. Acueducto de los Calicantos. BRL-EPA - P.INTEGRAL
C.17. Acequia del Lugar. BRL-EEIL - P.INTEGRAL
C.19. Depósito de agua "El Motor". BRL-MIL - P.INTEGRAL
C.20. Presa Vieja. BRL-MIL - P.INTEGRAL
C.21. Puentes Viejos. BRL-MIL - P.INTEGRAL
C.27. Ermita de los Santos de la Piedra. BRL-MIL - P.INTEGRAL
C.29. Casicas de Turís. BRL-EEIL - P.INTEGRAL
C.31. Villa romana de los Yesares. BRL-EPA - P.INTEGRAL
C.32. Alquería islámica de los Yesares. BRL-EPA - P.INTEGRAL
C.33. Necrópolis de los Yesares. BRL-EPA - P.INTEGRAL
C.34. Horno y molino de yeso 1. Molino del Tío Felipe. BRL-EEIL - P.INTEGRAL
C.35. Hornos y molino de yeso 2. BRL-EEIL - P.INTEGRAL
C.37. Horno de yeso 4. BRL-EEIL - P.INTEGRAL
C.38. Horno de yeso 5. BRL-EEIL - P.INTEGRAL
C.39. Cantera de yeso. BRL-EEIL - P.INTEGRAL
C.45. La Rocha del Canjarán. BRL-EPA - P.INTEGRAL
C.48. Barranco Escoba. BRL-EPA - P.INTEGRAL
C.50. Caseta de Custodio. BRL-EPA - P.INTEGRAL
C.54. Corchichillas. BRL-EPA - P.INTEGRAL
C.55. Corrales de Murté. BRL-EPA - P.INTEGRAL
C.59. Barranco de la Fuente del Ama II. BRL-EPA - P.INTEGRAL
C.60. Umbría de Endenia II y III. BRL-EPA - P.INTEGRAL
C.61. Casa de Bandera. BRL-EPA - P.INTEGRAL
C.62. La Lobera. BRL-EPA - P.INTEGRAL
C.63. Camino de Corchichillas. BRL-EPA - P.INTEGRAL
C.66. Cueva de enterramiento del Barranco de Ribera. BRL-EPA - P.INTEGRAL
C.70. Sima del Muro. BRL-EPA - P.INTEGRAL
C.71. Sima de las Hachas. BRL-EPA - P.INTEGRAL
C.72. Sima del Aquelarre. BRL-EPA - P.INTEGRAL
C.73. Salinas. BRL-EEIL - P.INTEGRAL
C.75. Cantera del Barranco de Gabaldón. BRL-SHIL - P.INTEGRAL
C.77. Corral de Murté II. BRL-EEIL - P.INTEGRAL
C.78. Corral de la Lobera. BRL-EEIL - P.INTEGRAL
C.79. Corral del Collado de la Reana. BRL-EEIL - P.INTEGRAL
C.83. Corral del Huevo. BRL-EEIL - P.INTEGRAL
C.84. Corral de Crispín. BRL-EEIL - P.INTEGRAL
C.95. Corral del Portugués I. BRL-EEIL - P.INTEGRAL
C.96. Corral del Portugués II. BRL-EEIL - P.INTEGRAL
C.98. Corrales de las Clochas. BRL-EEIL - P.INTEGRAL
C.100. Corral de los Yesares. BRL-EEIL - P.INTEGRAL
C.103. Corral de Martín. BRL-EEIL - P.INTEGRAL
C.106. Aljibe de Corchichillas. BRL-EEIL - P.INTEGRAL
C.111. Túnel minado Bajo Andenia. BRL-EPA - P.INTEGRAL

BCs

Bienes catalogados

C.05. Boca del Porche. BC-IP - P.INTEGRAL
C.06. Casa de la Bailía. BC-IP - P.PARCIAL
C.07. C/ Valencia, 15. BC-IP - P.PARCIAL
C.08. C/ Arrabal de las Eras, 3. BC-IP - P.PARCIAL
C.09. Las Eras. BC-EE - P. AMBIENTAL
C.10. Huerto de la Señoría. BC-EE - P. PARCIAL
C.13. Almazara. BC-IP - P.AMBIENTAL
C.18. Acueducto del Barranco de Ribera. BC-EE - P.INTEGRAL
C.22. Central eléctrica de "Portlux" y canal . BC-IP - P.PARCIAL
C.23. Central eléctrica "La Papelera". BC-IP - P.PARCIAL
C.24. Azud y Canal de la central eléctrica "La Papelera". BC-IP - P.INTEGRAL
C.25. Lavadero. BC-IP - P. AMBIENTAL
C.28. Casa Suay. BC-EE - P.INTEGRAL
C.30. Casa del Cura. BC-EE - P.INTEGRAL
C.36. Horno de yeso 3. BC-EE - P.INTEGRAL
C.47. Barranco de la Terrosa. BC-AVA - P.INTEGRAL
C.46. La Dehesa. BC-AVA - P.INTEGRAL
C.49. El Higueral. BC-AVA - P.INTEGRAL
C.52. Alto de la Fuente Murté. BC-AVA - P.INTEGRAL
C.53. Sobre la Fuente del Morenillo. BC-AVA - P.INTEGRAL
C.56. Camino de Pera. BC-AVA - P.INTEGRAL
C.57. Corrales del Pito. BC-AVA - P.INTEGRAL
C.58. Barranco de la Fuente del Ama I. BC-AVA - P.PARCIAL
C.67. Cueva de los Diablos. BC-AVA - P.INTEGRAL
C.68. Cueva Rucios. BC-AVA - P.INTEGRAL
C.69. Sima del Higueral. BC-AVA - P.INTEGRAL
C.74. Horno moruno de tejas de la Fuente Murté. BC-AVA - P.INTEGRAL
C.76. Corral do Murté I. BC.EE - P.INTEGRAL
C.80. Corral del Pito I. BC-EE - P.INTEGRAL
C.81. Corral del Pito 11. BC.EE - P.INTEGRAL
C.82. Corral de Gazpacho. BC-EE - P.INTEGRAL
C.85. Corral de Valero. BC-EE - P.INTEGRAL
C.86. Corral de Faca. BC-EE - P.INTEGRAL
C.87. Corral de Gabaldón. BC-EE - P.INTEGRAL
C.88. Corral de la Fuente Roque. BC-EE - P.INTEGRAL
C.89. Corral de Pavía. BC-EE - P.INTEGRAL
C.90. Corral de Cañamero. BC-EE - P.INTEGRAL
C.91. Corral de Albacora. BC.EE - P.INTEGRAL
C.92. Corral del Carnicero. BC-EE - P.INTEGRAL
C.93. Corral de los Linos. BC-EE - P.INTEGRAL
C.94. Corral del Salto. BC-EE - P.INTEGRAL
C.97. Casa de los Vidales. BC-EE - P.INTEGRAL
C.99. Corral del Barranco de Santa María. BC-EE - P.INTEGRAL
C.101. Corral del Tío Felipe. BC-EE - P.INTEGRAL
C.102. Corral de El Higueral. BC-EE - P.INTEGRAL
C.104. Corral de la Rocha del Canjarán. BC-EE - P.INTEGRAL
C.105. Corraliza de la Rocha del Canjarán. BC-EE - P.INTEGRAL
C.107. Pocico Paulín. BC-EE - P.INTEGRAL
C.108. Balsa de la Andenia. BC-EE - P.INTEGRAL
C.109. Fuente Murté. BC-EE - P.INTEGRAL
C.110. Fuente Martín. BC-EE - P.INTEGRAL
C.112. Mojón 1. BC-EE - P.INTEGRAL
C.113. Cordel de Chera a Gestalgar. BC-EE - P.INTEGRAL
C.114. Colada de Chiva a Chulilla. BC-EE - P.INTEGRAL
C.115. Senda de Peña María. BC-EE - P.INTEGRAL
C.116. Senda de Sotde Chera. BC-EE - P.INTEGRAL
C.117. Camino de los Murones I. BC-EE - P.INTEGRAL
C.118. Camino de los Murones II. BC-EE - P.INTEGRAL
C.120. Dr Vicente López Rosat 1. BC-IP - P.AMBIENTAL
C.121. Dr Vicente López Rosat 3. BC-IP- P.AMBIENTAL
C.122. Dr Vicente López Rosat 8. BC-IP - P.AMBIENTAL
C.123. Dr Vicente López Rosat 25. BC-IP - P.AMBIENTAL
C.124. Dr Vicente López Rosat 27. BC-IP - P.AMBIENTAL
C.125. Dr Vicente López Rosat 31. BC-IP - P.AMBIENTAL
C.126. La Cruz 3. BC-IP - P.AMBIENTAL
C.127. La Cruz 5. BC-IP - P.AMBIENTAL
C.128. La Cruz 8. BC-IP - P.AMBIENTAL
C.129. La Cruz 6. BC-IP - P.AMBIENTAL
C.130. La Cruz 7. BC-IP - P.AMBIENTAL
C.131. La Paz 9. BC-IP - P.AMBIENTAL
C.132. La Villa 2. BC-IP - P.AMBIENTAL
C.133. La Villa 4. BC-IP - P.AMBIENTAL
C.134. La Villa 8. BC-IP - P.AMBIENTAL
C.135. La Villa 27. BC-IP - P.AMBIENTAL
C.136. Maestro Vicente Corachan 5. BC-IP - P.AMBIENTAL
C.137. Miguel Hernández 5. BC-IP - P.AMBIENTAL
C.138. Miguel Hernández 3. BC-IP - P.AMBIENTAL
C.139. Trinquete 19. BC-IP - P.AMBIENTAL
C.140. Valencia 6. BC-IP - P.AMBIENTAL
C.141. Valencia 20. BC-IP - P.AMBIENTAL
C.142. Verónica 1. BC-IP - P.AMBIENTAL
C.143. La Paz 12. BC-IP - P.AMBIENTAL
C.144. La Villa 17. BC-IP - P.AMBIENTAL
C.145. La Villa 25. BC-IP - P.AMBIENTAL
C.146. La Villa 28. BC-IP - P.AMBIENTAL
C.147. Larga 8. BC-IP - P.AMBIENTAL
C.148. Larga 42. BC-IP - P.AMBIENTAL
C.149. Valencia 1. BC-IP - P.AMBIENTAL
C.150. Valencia 5. BC-IP - P.AMBIENTAL
C.151. Valencia 7. BC-IP - P.AMBIENTAL
C.152. Valencia 17. BC-IP - P.AMBIENTAL
C.153. Valencia 19. BC-IP - P.AMBIENTAL
C.154. Verónica 7. BC-IP - P.AMBIENTAL
C.155. Verónica 16. BC-IP - P.AMBIENTAL

N

PLAN GENERAL DE GESTALGAR

AYUNTAMIENTO DE GESTALGAR (VALENCIA)

PLANO
ORDENACIÓN ESTRUCTURAL Y PORMENORIZADA CATÁLOGO
Término Municipal

EL ARQUITECTO MUNICIPAL

FECHA: MAYO 2019

ESCALA: 1/10.000

PLANO Nº: **C.1.1**