

SITUACIÓN Y EMPLAZAMIENTO DE LOS ELEMENTOS Y CONJUNTOS CATALOGADOS

BIC - BIEN DE INTERÉS CULTURAL			
CÓDIGO	CATEGORÍA	DESCRIPCIÓN	DIRECCIÓN
01	BIC-M (Monumento)	Caserna árabe	Calle de la Caserna 5
02	BIC-M (Monumento)	Tiempo Histórico de la Acequia de Meliata-Quart	Partida de la Foia

BRL - BIEN DE RELEVANCIA LOCAL			
CÓDIGO	CATEGORÍA	DESCRIPCIÓN	DIRECCIÓN
03.1	NHT-BRL (Núcleo Histórico Tradicional)	Núcleo Histórico Tradicional de Quart de Poblet	-
03.2	BRL-MIL (Monumento de Interés Local)	Entorno de protección del NHT	0037300
04	BRL-EEL (Espacio Etnológico de Interés Local)	Iglesia Parroquial de la Purísima Concepción	0037600
05	BRL-EEL (Espacio Etnológico de Interés Local)	Panel Cerámico de la Mare de Déu del Pilar	0037600
06	BRL-EEL (Espacio Etnológico de Interés Local)	Panel Cerámico de la Mare de Déu dels Dolors i Sant Vicent Ferrer	0037600
07	BRL-EEL (Espacio Etnológico de Interés Local)	Panel Cerámico de la Trinitat	0037600
08	BRL-MIL (Monumento de Interés Local)	Ermita de Sant Onofre	0037600
09	BRL-EEL (Espacio Etnológico de Interés Local)	Edificio Oficinas de la factoría Refracta	0037600
10	BRL-EEL (Espacio Etnológico de Interés Local)	Antiguo molino de agua denominado Molí de Real	0037600
11	BRL-EEL (Espacio Etnológico de Interés Local)	Chimenea antigua Fábrica Turquesa	0037600
12	BRL-EEL (Espacio Etnológico de Interés Local)	Retablo cerámico de Sant Francesc	0037600
13	BRL-EEL (Espacio Etnológico de Interés Local)	Retablo cerámico de Nuestra Señora de la Victoria	0037600
14	BRL-SHL (Silo Histórico de Interés Local)	Retablos antiguos	Subsuelo

BC - BIENES CATALOGADOS			
CÓDIGO	DESCRIPCIÓN	DIRECCIÓN	DIRECCIÓN
15	BRL-EEL (Espacio Etnológico de Interés Local)	Conjunto Empresa Elcano	8337103-11-05
16	BRL-EEL (Espacio Etnológico de Interés Local)	Azud de Favara	46104A0200001
17	BRL-EEL (Espacio Etnológico de Interés Local)	Azud de Rascanya	46104A0200001
18	BRL-EEL (Espacio Etnológico de Interés Local)	Lirioques del FrancMoros (Acequia de Meliata)	46104A0200029
19	BRL-EEL (Espacio Etnológico de Interés Local)	Lirioques de Sant Onofre (C. Quart Benjafer-Falser)	9636701
20	BRL-EEL (Espacio Etnológico de Interés Local)	Mol de Vila	9636701
21	BRL-EEL (Espacio Etnológico de Interés Local)	Cartel Publicitario Mirado de Chile	0537915

PLAN GENERAL ESTRUCTURAL DE QUART DE POBLET (VALENCIA)
CATÁLOGO DE PROTECCIONES

PROMUEVE: EQUIPO REDACTOR: EQUIPO REVISOR: EQUIPO FINAL:
 FASES PREVIAS: TEXTO REVISADO FINAL:
 Dirección y redacción:
 Inés Elena Sureda Arquitecta colegiada nº4.685
 Coordinación:
 Inés Elena Sureda Arquitecta colegiada nº4.685
 Inés Elena Sureda Arquitecta colegiada nº4.788

PLANO: ELEMENTOS Y CONJUNTOS CATALOGADOS Por el equipo redactor:
 O-2.1 SITUACIÓN Y EMPLAZAMIENTO Inés Elena Sureda Arquitecta nº 4.685

ESCALA: 1:2.000 0 25 50 75 100m ENERO 2023

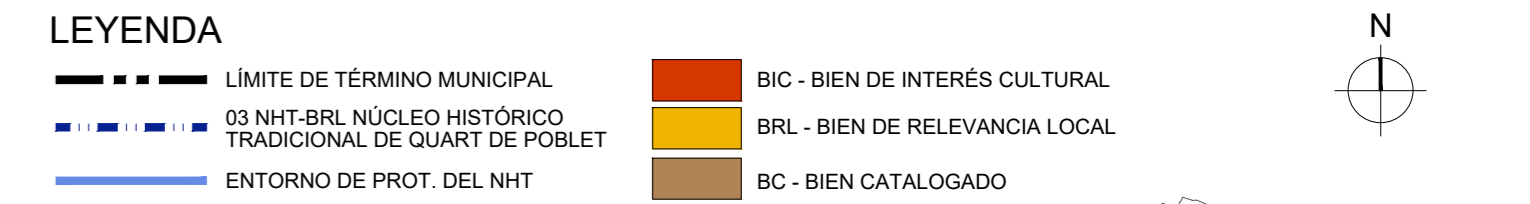

SITUACIÓN Y EMPLAZAMIENTO DE LOS ELEMENTOS Y CONJUNTOS CATALOGADOS

BIC - BIEN DE INTERÉS CULTURAL				BRL - BIEN DE RELEVANCIA LOCAL				BC - BIENES CATALOGADOS					
CÓDIGO	CATEGORÍA	DESCRIPCIÓN	DENOMINACIÓN	PÁRCELA CATASTRAL	DIRECCIÓN	CÓDIGO	DENOMINACIÓN	PÁRCELA CATASTRAL	DIRECCIÓN	CÓDIGO	DENOMINACIÓN	PÁRCELA CATASTRAL	DIRECCIÓN
01	BIC-M (Monumento)	Caserna árabe	Calle de la Cisterna 5	0137006		154	Vivienda	0225106	C/ Piedad Lorente 3	155	Vivienda	0225107	C/ Piedad Lorente 1
02	BIC-M (Monumento)	Tiempo Histórico de la Acequia de Melisá-Quart				155	Vivienda	0225109	C/ Nurmencia 6	156	Vivienda	0135503	C/ Piedad Lorente 25
BRL - BIEN DE RELEVANCIA LOCAL													
03.0	NHT-BRL (Núcleo Histórico Tradicional)	Núcleo Histórico Tradicional de Quart de Poblet				157	Vivienda	0226304	C/ Conventos 5	158	Vivienda	0226310	C/ del Molí 6 y 8
03.2	BRL-MIL (Monumento de Interés Local)	Entorno de protección del NHT				159	Conjunto de viviendas	0226313-31	C/ del Molí 6 y 8	160	Vivienda	0226317	C/ Piedad Lorente 17
04	BRL-EEEL (Espacio Etnológico de Interés Local)	Panel Cerámico de la Mare de Déu del Pilar				161	Vivienda	0226320	C/ Piedad Lorente 15	162	Vivienda	0226324	Plaza Valdeobasas 20
05	BRL-EEEL (Espacio Etnológico de Interés Local)	Panel Cerámico de la Mare de Déu del Pilar				163	Edificio de viviendas	0226308	Plaza Valdeobasas 18	164	Vivienda	0226110	C/ Conventos 4
06	BRL-EEEL (Espacio Etnológico de Interés Local)	Panel Cerámico de la Mare de Déu de los Dolores i Sant Vicent Ferrer				165	Vivienda	0226111	C/ Conventos 8	166	Vivienda	0226111	C/ Conventos 10
07	BRL-EEEL (Espacio Etnológico de Interés Local)	Panel Cerámico de la Mare de Déu de los Dolores i Sant Vicent Ferrer				167	Vivienda	0226113	C/ Conventos 14	168	Motor y casa de campo. Huella retablo cerámico desaparecido	46104A0200056	La Foa
08	BRL-MIL (Monumento de Interés Local)	Ermita de Sant Onofre				169	Vivienda	0226118	C/ Sant Onofre 7	170	Vivienda	0226119	C/ Sant Onofre 7
09	BRL-EEEL (Espacio Etnológico de Interés Local)	Edificio Oficinas de la Factoría Refracta				171	Conjunto de viviendas	0226120	C/ Piedad Lorente 15 y 17A)	172	Vivienda	0226120	Av. Antic Regne València 15 y 17A)
10	BRL-EEEL (Espacio Etnológico de Interés Local)	Edificio mástil de agua denominada Múst de Real				173	Vivienda	0226121	Av. Antic Regne València 3	174	Vivienda	0226122	Av. Antic Regne València 1
11	BRL-EEEL (Espacio Etnológico de Interés Local)	Chimenea antigua Fábrica Turquesa				175	Motor del Cristo del Ramado y retablo cerámico	46104A0200073	Els Omells	176	Vivienda	0226123	C/ Conventos 43
12	BRL-EEEL (Espacio Etnológico de Interés Local)	Retablo cerámico de Sant Francesc				177	Vivienda	0226124	C/ Sant Onofre 7	178	Vivienda	0226125	C/ Sant Onofre 7
13	BRL-EEEL (Espacio Etnológico de Interés Local)	Retablo cerámico de Nuestra Señora de la Victoria				179	Vivienda	0226126	C/ Sant Onofre 7	180	Vivienda	0226127	Plaza de l'Esplègia 8
14	BRL-CHIL (Sito Histórico de Interés Local)	Refugios antiaéreaos				181	Vivienda	0226128	C/ Herman Corles 8	182	Vivienda	0226129	C/ Virgen del Pilar 8
15	BRL-EEEL (Espacio Etnológico de Interés Local)	Asad de Favara				183	Vivienda	0226130	C/ Abat Pons de Capova 4	184	Edificio horizontalizado	0226130	C/ Pinet Ribera 9
16	BRL-EEEL (Espacio Etnológico de Interés Local)	Asad de Favara				185	Vivienda	0226131	C/ de la Voga 4	186	Vivienda	0226132	Pla. Sant Isidre 4
17	BRL-EEEL (Espacio Etnológico de Interés Local)	Asad de Favara				187	Vivienda	0226133	C/ del Arquillo 2	188	Vivienda	0226134	Pla. Sant Isidre 4
18	BRL-EEEL (Espacio Etnológico de Interés Local)	Asad de Favara				189	Vivienda	0226135	C/ de Sagrado Corazón 20	190	Motor de San Vicente Ferrer y retablo cerámico	46104A0200055	Mas del Pal
19	BRL-EEEL (Espacio Etnológico de Interés Local)	Asad de Favara				191	Vivienda	0226136	C/ de Sagrado Corazón 20	192	Vivienda	0226137	C/ de Sagrado Corazón 20
20	BRL-EEEL (Espacio Etnológico de Interés Local)	Asad de Favara				193	Vivienda	0226138	C/ de Sagrado Corazón 20	194	Vivienda	0226139	C/ de Sagrado Corazón 20
21	BRL-EEEL (Espacio Etnológico de Interés Local)	Asad de Favara				195	Vivienda	0226140	C/ de Sagrado Corazón 20	196	Vivienda	0226141	C/ de Sagrado Corazón 20
22	BRL-EEEL (Espacio Etnológico de Interés Local)	Asad de Favara				197	Vivienda	0226142	C/ de Sagrado Corazón 20	198	Vivienda	0226143	C/ de Sagrado Corazón 20
23	BRL-EEEL (Espacio Etnológico de Interés Local)	Asad de Favara				199	Vivienda	0226144	C/ de Sagrado Corazón 20	200	Vivienda	0226145	C/ de Sagrado Corazón 20
24	BRL-EEEL (Espacio Etnológico de Interés Local)	Asad de Favara				201	Vivienda	0226146	C/ de Sagrado Corazón 20	202	Vivienda	0226147	C/ de Sagrado Corazón 20
25	BRL-EEEL (Espacio Etnológico de Interés Local)	Asad de Favara				203	Vivienda	0226148	C/ de Sagrado Corazón 20	204	Vivienda	0226149	C/ de Sagrado Corazón 20
26	BRL-EEEL (Espacio Etnológico de Interés Local)	Asad de Favara				205	Vivienda	0226150	C/ de Sagrado Corazón 20	206	Vivienda	0226151	C/ de Sagrado Corazón 20
27	BRL-EEEL (Espacio Etnológico de Interés Local)	Asad de Favara				207	Vivienda	0226152	C/ de Sagrado Corazón 20	208	Vivienda	0226153	C/ de Sagrado Corazón 20
28	BRL-EEEL (Espacio Etnológico de Interés Local)	Asad de Favara				209	Vivienda	0226154	C/ de Sagrado Corazón 20	210	Vivienda	0226155	C/ de Sagrado Corazón 20
29	BRL-EEEL (Espacio Etnológico de Interés Local)	Asad de Favara				211	Vivienda	0226156	C/ de Sagrado Corazón 20	212	Vivienda	0226157	C/ de Sagrado Corazón 20
30	BRL-EEEL (Espacio Etnológico de Interés Local)	Asad de Favara				213	Vivienda	0226158	C/ de Sagrado Corazón 20	214	Vivienda	0226159	C/ de Sagrado Corazón 20
31	BRL-EEEL (Espacio Etnológico de Interés Local)	Asad de Favara				215	Vivienda	0226160	C/ de Sagrado Corazón 20	216	Vivienda	0226161	C/ de Sagrado Corazón 20
32	BRL-EEEL (Espacio Etnológico de Interés Local)	Asad de Favara				217	Vivienda	0226162	C/ de Sagrado Corazón 20	218	Vivienda	0226163	C/ de Sagrado Corazón 20
33	BRL-EEEL (Espacio Etnológico de Interés Local)	Asad de Favara				219	Vivienda	0226164	C/ de Sagrado Corazón 20	220	Vivienda	0226165	C/ de Sagrado Corazón 20
34	BRL-EEEL (Espacio Etnológico de Interés Local)	Asad de Favara				221	Vivienda	0226166	C/ de Sagrado Corazón 20	222	Vivienda	0226167	C/ de Sagrado Corazón 20
35	BRL-EEEL (Espacio Etnológico de Interés Local)	Asad de Favara				223	Vivienda	0226168	C/ de Sagrado Corazón 20	224	Vivienda	0226169	C/ de Sagrado Corazón 20
36	BRL-EEEL (Espacio Etnológico de Interés Local)	Asad de Favara				225	Vivienda	0226170	C/ de Sagrado Corazón 20	226	Vivienda	0226171	C/ de Sagrado Corazón 20
37	BRL-EEEL (Espacio Etnológico de Interés Local)	Asad de Favara				227	Vivienda	0226172	C/ de Sagrado Corazón 20	228	Vivienda	0226173	C/ de Sagrado Corazón 20
38	BRL-EEEL (Espacio Etnológico de Interés Local)	Asad de Favara				229	Vivienda	0226174	C/ de Sagrado Corazón 20	230	Vivienda	0226175	C/ de Sagrado Corazón 20
39	BRL-EEEL (Espacio Etnológico de Interés Local)	Asad de Favara				231	Vivienda	0226176	C/ de Sagrado Corazón 20	232	Vivienda	0226177	C/ de Sagrado Corazón 20
40	BRL-EEEL (Espacio Etnológico de Interés Local)	Asad de Favara				233	Vivienda	0226178	C/ de Sagrado Corazón 20	234	Vivienda	0226179	C/ de Sagrado Corazón 20
41	BRL-EEEL (Espacio Etnológico de Interés Local)	Asad de Favara				235	Vivienda	0226180	C/ de Sagrado Corazón 20	236	Vivienda	0226181	C/ de Sagrado Corazón 20
42	BRL-EEEL (Espacio Etnológico de Interés Local)	Asad de Favara				237	Vivienda	0226182	C/ de Sagrado Corazón 20	238	Vivienda	0226183	C/ de Sagrado Corazón 20
43	BRL-EEEL (Espacio Etnológico de Interés Local)	Asad de Favara				239	Vivienda	0226184	C/ de Sagrado Corazón 20	240	Vivienda	0226185	C/ de Sagrado Corazón 20
44	BRL-EEEL (Espacio Etnológico de Interés Local)	Asad de Favara				241	Vivienda	0226186	C/ de Sagrado Corazón 20	242	Vivienda	0226187	C/ de Sagrado Corazón 20
45	BRL-EEEL (Espacio Etnológico de Interés Local)	Asad de Favara				243	Vivienda	0226188	C/ de Sagrado Corazón 20	244	Vivienda	0226189	C/ de Sagrado Corazón 20
46	BRL-EEEL (Espacio Etnológico de Interés Local)	Asad de Favara				245	Vivienda	0226190	C/ de Sagrado Corazón 20	246	Vivienda	0226191	C/ de Sagrado Corazón 20
47	BRL-EEEL (Espacio Etnológico de Interés Local)	Asad de Favara				247	Vivienda	0226192	C/ de Sagrado Corazón 20	248	Vivienda	0226193	C/ de Sagrado Corazón 20
48	BRL-EEEL (Espacio Etnológico de Interés Local)	Asad de Favara				249	Vivienda	0226194	C/ de Sagrado Corazón 20	250	Vivienda	0226195	C/ de Sagrado Corazón 20
49	BRL-EEEL (Espacio Etnológico de Interés Local)	Asad de Favara				251	Vivienda	0226196	C/ de Sagrado Corazón 20	252	Vivienda	0226197	C/ de Sagrado Corazón 20
50	BRL-EEEL (Espacio Etnológico de Interés Local)	Asad de Favara				253	Vivienda	0226198	C/ de Sagrado Corazón 20	254	Vivienda	0226199	C/ de Sagrado Corazón 20
51	BRL-EEEL (Espacio Etnológico de Interés Local)	Asad de Favara				255	Vivienda	0226200	C/ de Sagrado Corazón 20	256	Vivienda	0226201	C/ de Sagrado Corazón 20
52	BRL-EEEL (Espacio Etnológico de Interés Local)	Asad de Favara				257	Vivienda	0226202	C/ de Sagrado Corazón 20	258	Vivienda	0226203	C/ de Sagrado Corazón 20
53	BRL-EEEL (Espacio Etnológico de Interés Local)	Asad de Favara				259	Vivienda	0226204	C/ de Sagrado Corazón 20	260	Vivienda	0226205	C/ de Sagrado Corazón 20
54	BRL-EEEL (Espacio Etnológico de Interés Local)	Asad de Favara				261	Vivienda	0226206	C/ de Sagrado Corazón 20	262	Vivienda	0226207	C/ de Sagrado Corazón 20
55	BRL-EEEL (Espacio Etnológico de Interés Local)	Asad de Favara				263	Vivienda	0226208	C/ de Sagrado Corazón 20	264	Vivienda	0226209	C/ de Sagrado Corazón 20
56	BRL-EEEL (Espacio Etnológico de Interés Local)	Asad de Favara				265	Vivienda	0226210	C/ de Sagrado Corazón 20	266	Vivienda	0226211	C/ de Sagrado Corazón 20
57	BRL-EEEL (Espacio Etnológico de Interés Local)	Asad de Favara				267	Vivienda	0226212	C/ de Sagrado Corazón 20	268	Vivienda	0226213	C/ de Sagrado Corazón 20
58	BRL-EEEL (Espacio Etnológico de Interés Local)	Asad de Favara				269	Vivienda	0226214	C/ de Sagrado Corazón 20	270	Vivienda	0226215	C/ de Sagrado Corazón 20
59	BRL-EEEL (Espacio Etnológico de Interés Local)	Asad de Favara				271	Vivienda	0226216	C/ de Sagrado Corazón 20	272	Vivienda	0226217	C/ de Sagrado Corazón 20
60	BRL-EEEL (Espacio Etnológico de Interés Local)	Asad de Favara				273	Vivienda	0226218	C/ de Sagrado Corazón 20	274	Vivienda	0226219	C/ de Sagrado Corazón 20
61	BRL-EEEL (Espacio Etnológico de Interés Local)	Asad de Favara				275	Vivienda	0226220	C/ de Sagrado Corazón 20	276	Vivienda	0226221	C/ de Sagrado Corazón 20
62	BRL-EEEL (Espacio Etnológico de Interés Local)	Asad de Favara				277	Vivienda	0226222	C/ de Sagrado Corazón 20	278	Vivienda	0226223	C/ de Sagrado Corazón 20
63	BRL-EEEL (Espacio Etnológico de Interés Local)	Asad de Favara				279	Vivienda	0226224	C/ de Sagrado Corazón 20	280	Vivienda	0226225	C/ de Sagrado Corazón 20
64	BRL-EEEL (Espacio Etnológico de Interés Local)	Asad de Favara				281	Vivienda	0226226	C/ de Sagrado Corazón 20	282	Vivienda	0226227	C/ de Sagrado Corazón 20
65	BRL-EEEL (Espacio Etnológico de Interés Local)	Asad de Favara				283	Vivienda	0226228	C/ de Sagrado Corazón 20	284	Vivienda	0226229	C/ de Sagrado Corazón 20
66	BRL-EEEL (Espacio Etnológico de Interés Local)	Asad de Favara				285	Vivienda	0226230	C/ de Sagrado Corazón 20	286	Vivienda	0226231	C/ de Sagrado Corazón 20
67	BRL-EEEL (Espacio Etnológico de Interés Local)	Asad de Favara				287	Vivienda	0226232	C/ de Sagrado Corazón 20	288	Vivienda	0226233	C/ de Sagrado Corazón 20
68	BRL-EEEL (Espacio Etnológico de Interés Local)	Asad de Favara				289	Vivienda	0226234	C/ de Sagrado Corazón 20	290	Vivienda	0226235	C/ de Sagrado Corazón 20
69	BRL-EEEL (Espacio Etnológico de Interés Local)	Asad de Favara				291	Vivienda	0226236	C/ de Sagrado Corazón 20	292	Vivienda	0226237	C/ de Sagrado Corazón 20
70	BRL-EEEL (Espacio Etnológico de Interés Local)	Asad de Favara				293	Vivienda	0226238	C/ de Sagrado Corazón 20	294	Vivienda	0226239	C/ de Sagrado Corazón 20
71	BRL-EEEL (Espacio Etnológico de Interés Local)	Asad de Favara				295	Vivienda	0226240	C/ de Sagrado Corazón 20	296	Vivienda	0226241	C/ de Sagrado Corazón 20
72	BRL-EEEL (Espacio Etnológico de Interés Local)	Asad de Favara				297	Vivienda	0226242	C/ de Sagrado Corazón 20	298	Vivienda	0226243	C/ de Sagrado Corazón 20
73	BRL-EEEL (Espacio Etnológico de Interés Local)	Asad de Favara				299	Vivienda	0226244	C/ de Sagrado Corazón 20	300	Vivienda	0226245	C/ de Sagrado Corazón 20
74	BRL-EEEL (Espacio Etnológico de Interés Local)	Asad de Favara				301	Vivienda	0226246	C/ de Sagrado Corazón 20	302	Vivienda	0226247	C/ de Sagrado Corazón 20
75	BRL-EEEL (Espacio Etnológico de Interés Local)	Asad de Favara				303	Vivienda	0226248	C/ de Sagrado Corazón 20	304	Vivienda	0226249	C/ de Sagrado Corazón 20
76	BRL-EEEL (Espacio Etnológico de Interés Local)	Asad de Favara				305	Vivienda	0226250	C/ de Sagrado Corazón 20	306	Vivienda	0226251	C/ de Sagrado Corazón 20
77	BRL-EEEL (Espacio Etnológico de Interés Local)	Asad de Favara				307	Vivienda	0226252	C/ de Sagrado Corazón 20	308	Vivienda	0226253	C/ de Sagrado Corazón 20
78	BRL-EEEL (Espacio Etnológico de Interés Local)	Asad											

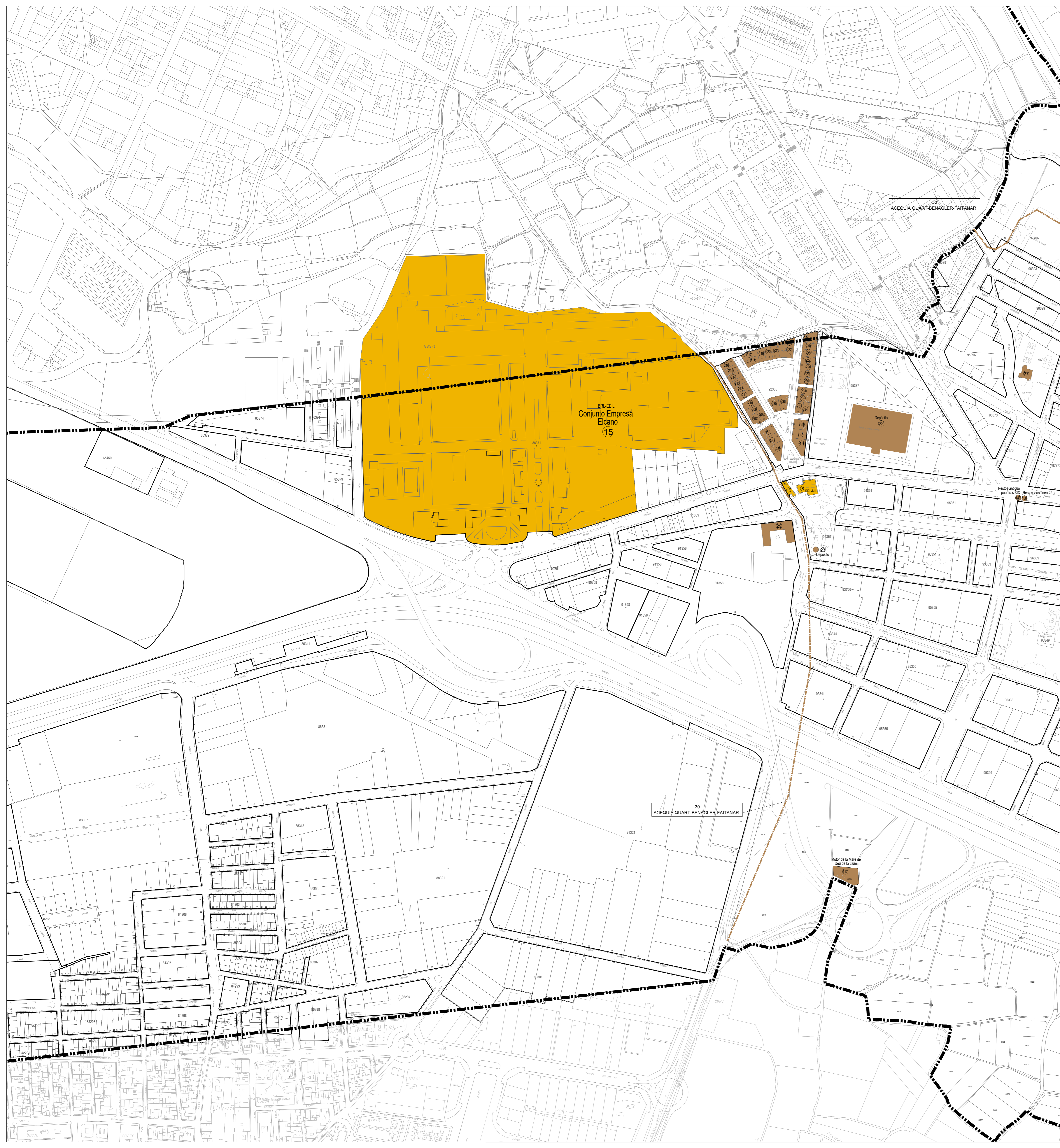

LEYENDA

- - - - - LIMITE DE TERMINO MUNICIPAL
- - - - - 03 NHT-BRL: NUCLEO HISTORICO TRADICIONAL DE QUART DE POBLET
- ENTORNO DE PROT. DEL NHT
- BC - BIEN DE INTERES CULTURAL
- BRL - BIEN DE RELEVANCIA LOCAL
- BC - BIEN CATALOGADO

ESQUEMA PLANO SUELO URBANO

SITUACION Y EMPLAZAMIENTO DE LOS ELEMENTOS Y CONJUNTOS CATALOGADOS

CONJUNTO	CATEGORIA	DESCRIPCION	PAREJA CATASTRAL	DIRECCION
01	BIC-M (Monumento)	Caserna árabe	0137006	Calle de la Caserna 5
02	BIC-M (Monumento)	Tiempo Histórico de la Acequia de Melata-Quart		Partida de la Foia

CONJUNTO	CATEGORIA	DESCRIPCION	PAREJA CATASTRAL	DIRECCION
03	NHT-BRL (Núcleo Histórico Tradicional)	Núcleo Histórico Tradicional de Quart de Poblet	0027200	Plaça de l'Esplanas 8
04	BRL-EEL (Espacio Etnológico de Interés Local)	Iglesia Parroquial de la Purísima Concepción	0037000	C/ Virgen del Pilar, 7
05	BRL-EEL (Espacio Etnológico de Interés Local)	Panel Cerámico de la Mare de Déu del Elicano	0037001	C/ Gerardo Padrós, 15 (del Molí)
06	BRL-EEL (Espacio Etnológico de Interés Local)	Panel Cerámico de la Mare de Déu dels Dobers I Sant Vicent Ferrer	0037002	C/ Gerardo Padrós, 15 (del Molí)
07	BRL-EEL (Espacio Etnológico de Interés Local)	Panel Cerámico de la Mare de Déu dels Dobers I Sant Vicent Ferrer	0037003	Plaça de la Trinitat
08	BRL-EEL (Espacio Etnológico de Interés Local)	Entrada de Sant Onofre	8430714-13	Calle Trafalgar 83
09	BRL-EEL (Espacio Etnológico de Interés Local)	Edificio Obrero de la Fábrica Refracta	0037004	Calle Manuel del Turle 1
10	BRL-EEL (Espacio Etnológico de Interés Local)	Antiguo molino de agua denominado Molí de Real	0434704	C/ del Molí 21
11	BRL-EEL (Espacio Etnológico de Interés Local)	Chimenea antigua de la Fábrica Refracta	0434705	Plaça de l'Esplanas 8
12	BRL-EEL (Espacio Etnológico de Interés Local)	Retablo cerámico de Sant Francesc	46104A2000059	Mas del Pal
13	BRL-EEL (Espacio Etnológico de Interés Local)	Retablo cerámico de Nuestra Señora de la Victoria	46104A2000083	La Para
14	BRL-EEL (Espacio Etnológico de Interés Local)	Relojero artesano	Sólo urbano	

CONJUNTO	DESCRIPCION	PAREJA CATASTRAL	DIRECCION	
15	BRL-EEL (Espacio Etnológico de Interés Local)	Conjunto Empresa Elicano	8837103-11-05	Avenida de Madrid 8
16	BRL-EEL (Espacio Etnológico de Interés Local)	Azuad de Favara	46104A2000001	Ledre del Hí Tunia Poligono 2 parcelas 9001
17	BRL-EEL (Espacio Etnológico de Interés Local)	Azuad de Rascanya	46104A2000001	Ledre del Hí Tunia Poligono 2 parcelas 9001
18	BRL-EEL (Espacio Etnológico de Interés Local)	Lirjones del Franc-Morra (Acceso de Mestres)	46104A2000029	Partida de Abar
19	BRL-EEL (Espacio Etnológico de Interés Local)	Lirjones de Sant Onofre (C/ Quart-Benagüel-Faiñar)	8430701	Parque de Sant Onofre/ Calle Trafalgar 85
20	BRL-EEL (Espacio Etnológico de Interés Local)	Molí de Vila	9633306	Plaça Príonim an
21	BRL-EEL (Espacio Etnológico de Interés Local)	Casal Públic/Anexo de Mestres	0037005	Av. Antic Regne de València 19

CONJUNTO	DESCRIPCION	PAREJA CATASTRAL	DIRECCION
22	Depósito de agua de la bajada presión	0037100	C/ Trafalgar 34
23	Depósito	9439702	Calle Trafalgar 83 calle Ermita de San Onofre
24	Edificio de Oficinas de la COPUT	0038707	Av. Antic Regne València 3
25	Centro de convivencia o casino	0038005-12	Plaza "Pla València" 7
26	Antiguo Moladero	0038705	C/ del Molí de Vila 8
27	Estación Veja del Fc. Valencia-Liria	0038201	Calle Juan XXIII 2
28	Comercio/industria	0038181	C/ del Molí de Vila 15
29	Sanatorio de Sant Onofre	9135502	C/ Ermita de Sant Onofre 4
30	Acequia de Quart-Benagüel-Faiñar		
31	Acequia de Torrens		
32	Acequia de Mista		
33	Acequia de Moradala		
34	Acequia de Favara		
35	Acequia de Rascanya		
36	Acequia de Rosella		
37	Alameda de Sant Onofre	8839104	C/ Roseriana Madre Asunción Soler 6
38	Vivienda en la calle l'Alcota nº 1	9039717	C/ l'Alcota 1
39	Vivienda en la calle l'Estació	9038508	C/ de l'Estació 6
40	Grupo de viviendas "Elcarno", unifamiliar	0039050-06	C/ Joanot Martorel 13 y 17, y calle de l'Estació 3 y 5
41	Convento y Colegio de Betleem	0138005-04	Plaza de la Creu 7
42	Casa de la Cultura	0038504	C/ de Sant Onofre 19
43	Edificio de viviendas antiguo Ayuntamiento	0137912	Plaza de València/Carretera 7a y 8
44	Restos del arco de acceso a la iglesia Mesquita	0137902	C/ de l'Estació 10
45	Vivienda en la calle l'Estació	9038509	Bisbe
46	Alqueria "Sants Peres"	2000181	Parque de Abar
47	Grupo de viviendas "Elcarno", unifamiliar	9238502	Plaça Joan Sebastián Elicano 1
48	Grupo de viviendas "Elcarno", unifamiliar	9238503	Plaça Joan Sebastián Elicano 2
49	Grupo de viviendas "Elcarno", unifamiliar	9238504	C/ Jorge Juan 1
50	Grupo de viviendas "Elcarno", unifamiliar	9238505	C/ Gabriel Ciscar 2
51	Grupo de viviendas "Elcarno", unifamiliar	9238506	C/ Gabriel Ciscar 4
52	Vivienda	9738219	C/ Gómez Ferrer 14
53	Vivienda	9738218	C/ Gómez Ferrer 16
54	Vivienda	9738217	C/ Chenevico Rodilla 8
55	Vivienda	9738212	C/ Chenevico Rodilla 10
56	Vivienda	9639714	C/ l'Alcota 7
57	Vivienda	9639505	C/ l'Alcota 15
58	Vivienda	9639711	C/ l'Alcota 23
59	Vivienda	9639707	C/ l'Alcota 25
60	Vivienda	9639705	C/ l'Alcota 27
61	Vivienda	9639704	C/ l'Alcota 28
62	Vivienda	9639703	C/ l'Alcota 45
63	Vivienda	9639702	C/ Sagrado Corazón de Jesús 6 y 8 y 10
64	Vivienda	9639713	C/ Abel Guillam d'Agulós 4
65	Vivienda	9639717	C/ Abel Guillam d'Agulós 12
66	Vivienda	9639704	C/ Abel Guillam d'Agulós 11
67	Vivienda	9639718	C/ Abel Guillam d'Agulós 14
68	Vivienda	0039200	C/ Abel Guillam d'Agulós 16
69	Vivienda	0039708	C/ Joanot Martorel 6
70	Vivienda	0039709	C/ Joanot Martorel 8
71	Vivienda	0039706	C/ Joanot Martorel 10
72	Vivienda	0039707	C/ Joanot Martorel 12
73	Vivienda	0039705	C/ Joanot Martorel 14
74	Vivienda	0039711	C/ Alcantar 8
75	Vivienda	0039708	C/ Virgen del Pilar 4
76	Vivienda	0039709	C/ Virgen del Pilar 7
77	Vivienda	0039710	C/ Virgen del Pilar 18
78	Vivienda	0039709	C/ Virgen del Pilar 19
79	Vivienda	0039713	C/ Roseriana 6-8
80	Vivienda	0039708	C/ Roseriana 10
81	Motor de los Xivots	46104A2000008	Los Herminos
82	Vivienda	0137707	C/ de la Trinitat 9
83	Grupo de Viviendas	0137710	C/ de la Trinitat 6 y 8
84	Vivienda	0137884	C/ de la Trinitat 11
85	Grupo de Viviendas	0138612-13	C/ de Sant Onofre 15 y 17
86	Vivienda	0138611	C/ de Sant Onofre 19
87	Grupo de Viviendas	0227117	C/ de Sant Onofre 23 y 25
88	Vivienda	0137805	Plaça del Dau 5
89	Vivienda	0137808	Plaça de València/Carretera 4
90	Vivienda	0236308	C/ de la Plaça 9
91	Vivienda	0138311	C/ de Sant Vicent Ferrer 1/ Parcela de Piles 18
92	Vivienda	0138312	C/ de Sant Vicent Ferrer 1/ Parcela de Piles 20
93	Vivienda	0424308	C/ Plazanet 4
94	Vivienda	033801-02	C/ Molino 2
95	Casa del Molinero	0430704	C/ del Molí 21
96	Grupo de casa, motor, bany y retablo cerámico	46104A2000097	La Farola
97	Restos del puente histórico de Quart	46104A2000607	Ledre del Turia
98	Vivienda	0138714	C/ l'Amistat 1
99	Vivienda	0038203	Plaça del País Valencià 5
100	Vivienda	0138911	Plaça de la Purísima 5
101	Vivienda	0138910	Plaça del País Valencià 6
102	Vivienda	0138710	C/ Maestro Gimé 5
103	Grupo de Viviendas	0138715	C/ Maestro Gimé 7 y 9
104	Vivienda	9639504	C/ Privada de may 1
105	Vivienda	9639721	C/ José de Sant Jordi 19
106	Vivienda	9639723	C/ Joanot Martorel 42
107	Vivienda	9639721	C/ Abel Guillam d'Agulós 20
108	Vivienda	9639708	C/ José de Sant Jordi 14
109	Vivienda	9639708	C/ José de Sant Jordi 16
110	Vivienda	9639708	C/ José de Sant Jordi 8
111	Vivienda	9639707	C/ José de Sant Jordi 6
112	Vivienda	9639727	C/ Sagrado Corazón 20
113	Vivienda	9639729	C/ Sagrado Corazón 24
114	Vivienda	9639730	C/ Sagrado Corazón 28
115	Vivienda	9639731	C/ Sagrado Corazón 30
116	Vivienda	9639732	Dimitris
117	Motor de la Mare de Déu de la Llum	46104A2000038	C/ de la Trinitat 6-8
118	Vivienda	9639722	C/ Joanot Martorel 34
119	Vivienda	9639723	C/ Joanot Martorel 38
120	Vivienda	9639722-20	C/ Joanot Martorel 34 y C/ Abel Guillam d'Agulós 19
121	Vivienda	0037808	C/ Virgen del Pilar 11
122	Vivienda	0037910	C/ Virgen del Pilar 3
123	Vivienda	0037912	C/ Virgen del Pilar 5
124	Vivienda	0037915	C/ Joanot Martorel 14
125	Vivienda	0037908	C/ Joanot Martorel 20
126	Vivienda	0037928	C/ Joanot Martorel 24
127	Vivienda	0037936	C/ de la Trinitat 3
128	Vivienda	0037935	C/ de la Trinitat 5
129	Vivienda	0037942	C/ de la Trinitat 7
130	Vivienda	9639711	C/ l'Alcota 43
131	Vivienda	9739508	C/ Sagrado 8
132	Vivienda	9739508	C/ Sagrado 8
133	Vivienda	9739509	C/ Sagrado 12
134	Vivienda	9638338	C/ dels Sínzics 18
135	Vivienda	9638339	C/ dels Sínzics 14
136	Vivienda	9638501	C/ Joanot Martorel 26
137	Vivienda	9638502	C/ Joanot Martorel 28
138	Vivienda	9638504	C/ Joanot Martorel 21
139	Vivienda	9638505	C/ Joanot Martorel 19
140	Vivienda	9638501	C/ Abacim 1
141	Albergo cine	0038011	C/ de l'Amistat 6 y 8
142	Escuela de música l'Amistat (ambiental de l'edifici) 0038012-13	0038011	C/ de l'Amistat 6 y 8
143	Vivienda	0038608	C/ de l'Amistat 10 y 18
144	Vivienda	0038610	C/ Mestre Gimé 6
145	Vivienda	0038607	C/ Mestre Gimé 8
146	Vivienda	0138713	C/ de l'Amistat 3
147	Vivienda	0138308	C/ de Sant Vicent Ferrer 7
148	Vivienda	0138309	C/ Sant Vicent Ferrer 5
149	Restos de antiguo puente siglo XIX	0228104	Calle Trafalgar 39
150	Restos de los vías de la línea 22 de tranvia	0228104	C/ Pobla Llorença 7
151	Vivienda	0228104	C/ Pobla Llorença 7
152	Vivienda	0228105	C/ Pobla Llorença 9

PLAN GENERAL ESTRUCTURAL DE QUART DE POBLET (VALENCIA)
CATÁLOGO DE PROTECCIONES

PLANOS DE ORDENACIÓN

PROMUEVE: EQUIPO REDACTOR: EQUIPO REDACTOR: EQUIPO REDACTOR:

AYUNTAMIENTO de Quart de Poblet **GRUPO DAYHE** **DEVELOPMENT & INVESTMENT**

PLANO: O-2.3 SITUACION Y EMPLAZAMIENTO

ESCALA: 1:2.000 **ENERO 2023**

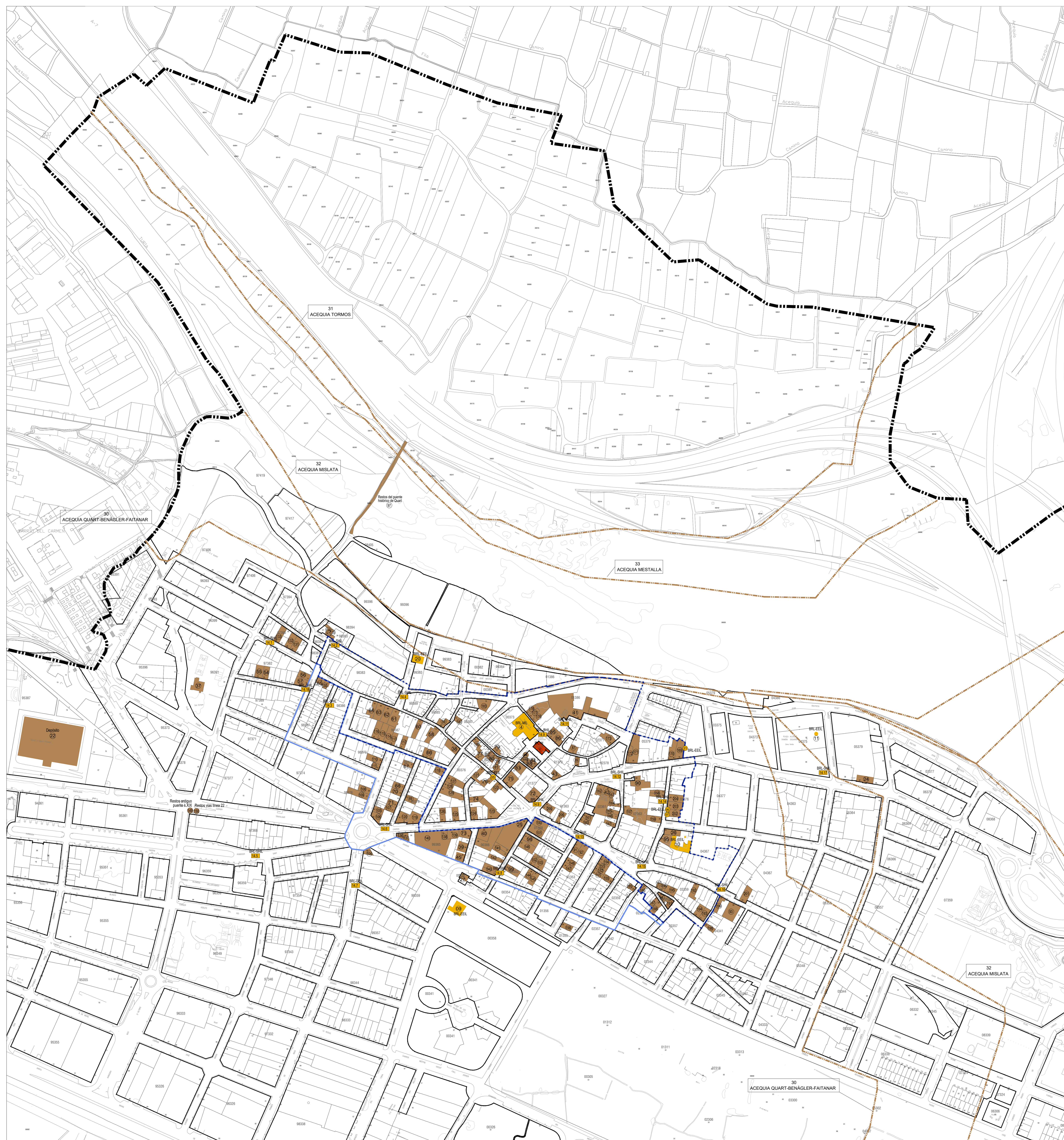

SITUACIÓN Y EMPLAZAMIENTO DE LOS ELEMENTOS Y CONJUNTOS CATALOGADOS

BIC - BIEN DE INTERÉS CULTURAL			
CÓDIGO	CATEGORÍA	DESCRIPCIÓN	DIRECCIÓN
01	BIC-M (Monumento)	Castro árabe	0137006
02	BIC-M (Monumento)	Tiempo Histórico de la Acequia de Melata-Quart	Partida de la Foia

BRL - BIEN DE RELEVANCIA LOCAL			
CÓDIGO	CATEGORÍA	DESCRIPCIÓN	PÁRTELA CATASTRAL
03	NHT-BRL (Núcleo Histórico Tradicional)	Núcleo Histórico Tradicional de Quart de Poblet	0037200
04	BRL-MIL (Monumento de Interés Local)	Iglesia Parroquial de la Purísima Concepción	0037000
05	BRL-EEL (Espacio Etnológico de Interés Local)	Panel Cerámico de la Mare de Déu del Pilar	C/ Gerardo Padrin, 15 (Del Molí)
06	BRL-EEL (Espacio Etnológico de Interés Local)	Panel Cerámico de la Mare de Déu dels Dobers i Sant Vicent Ferrer	C/ Gerardo Padrin, 15 (Del Molí)
07	BRL-EEL (Espacio Etnológico de Interés Local)	Panel Cerámico de la Trinitat	C/ Gerardo Padrin, 15 (Del Molí)
08	BRL-MIL (Monumento de Interés Local)	Ermita de Sant Orosio	0430704
09	BRL-EEL (Espacio Etnológico de Interés Local)	Ermita de Nuestra Señora de la Victoria	0430704
10	BRL-EEL (Espacio Etnológico de Interés Local)	Ermita de San Orosio	0430704
11	BRL-EEL (Espacio Etnológico de Interés Local)	Ermita de Nuestra Señora de la Victoria	0430704
12	BRL-EEL (Espacio Etnológico de Interés Local)	Ermita de San Orosio	0430704
13	BRL-EEL (Espacio Etnológico de Interés Local)	Ermita de Nuestra Señora de la Victoria	0430704
14	BRL-EEL (Espacio Etnológico de Interés Local)	Ermita de San Orosio	0430704

BIC - BIENES CATALOGADOS			
CÓDIGO	DESCRIPCIÓN	DIRECCIÓN	DIRECCIÓN
15	BRL-EEL (Espacio Etnológico de Interés Local)	Conjunto de casas, motor, rabe y retablo cerámico	8837103-11-05
16	BRL-EEL (Espacio Etnológico de Interés Local)	Restos del puente histórico de Quart	Avda. de Madrid 8
17	BRL-EEL (Espacio Etnológico de Interés Local)	Restos del puente histórico de Quart	Avda. de Madrid 8
18	BRL-EEL (Espacio Etnológico de Interés Local)	Restos del puente histórico de Quart	Avda. de Madrid 8
19	BRL-EEL (Espacio Etnológico de Interés Local)	Restos del puente histórico de Quart	Avda. de Madrid 8
20	BRL-EEL (Espacio Etnológico de Interés Local)	Restos del puente histórico de Quart	Avda. de Madrid 8
21	BRL-EEL (Espacio Etnológico de Interés Local)	Restos del puente histórico de Quart	Avda. de Madrid 8

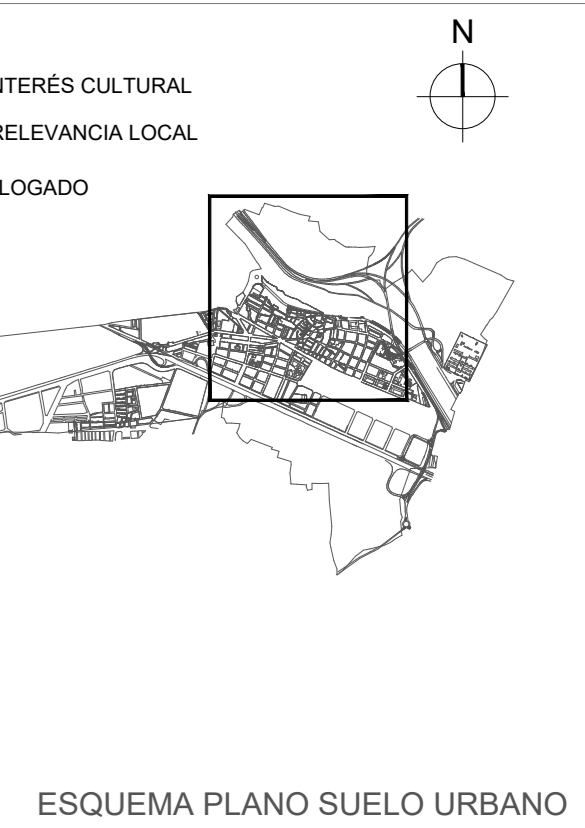

PLAN GENERAL ESTRUCTURAL DE QUART DE POBLET (VALENCIA)
CATÁLOGO DE PROTECCIÓN

PROMUEVE: **Quart de Poblet**

EQUIPO REDACTOR: **GRUPO DAYHE DEVELOPMENT & INVESTMENT**

FASES PREVIAS: **TEXTO PRELIMINAR**

DIRECCIÓN Y COORDINACIÓN: **INSTITUTO VALENCIANO DE INVESTIGACIONES CIENTÍFICAS (IVIC)**

COORDINADOR: **INSTITUTO VALENCIANO DE INVESTIGACIONES CIENTÍFICAS (IVIC)**

PLANO: **O-2.4**

ELEMENTOS Y CONJUNTOS CATALOGADOS SITUACIÓN Y EMPLAZAMIENTO

ESCALA: 1:2.000

ENERO 2023

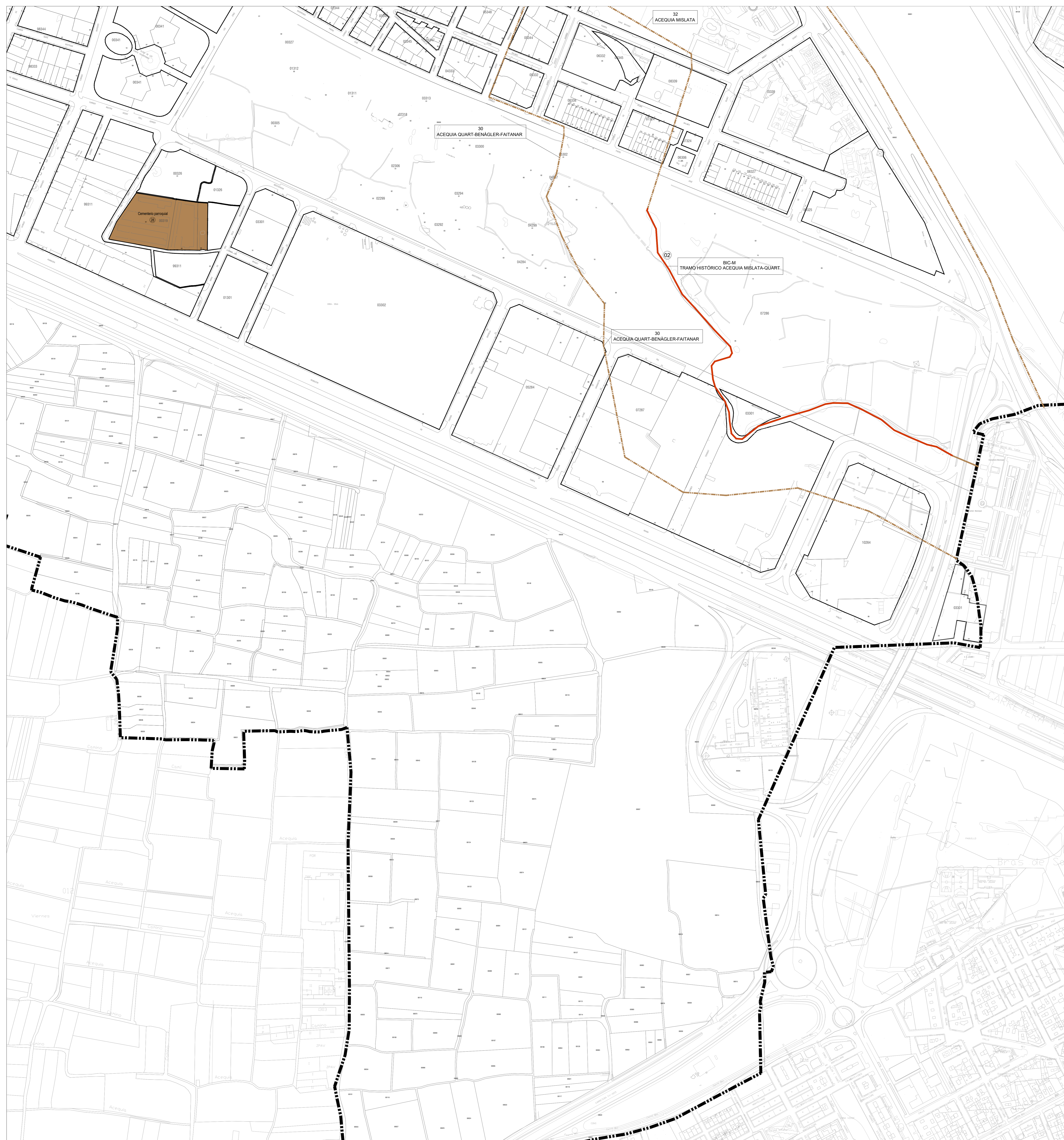

SITUACIÓN Y EMPLAZAMIENTO DE LOS ELEMENTOS Y CONJUNTOS CATALOGADOS

BIC - BIEN DE INTERÉS CULTURAL			
CÓDIGO	CATEGORÍA	DESCRIPCIÓN	PARCELA CATASTRAL / DIRECCIÓN
01	BIC-M (Monumento)	Caserna árabe	0137000 / Calle de la Caserna 5
02	BIC-M (Monumento)	Tramo Histórico de la Acequia de Mislata-Quart	Partida de la Foia
BRL - BIEN DE RELEVANCIA LOCAL			
CÓDIGO	CATEGORÍA	DESCRIPCIÓN	PARCELA CATASTRAL / DIRECCIÓN
03	NHT-BRL (Núcleo Histórico Tradicional)	Núcleo Histórico Tradicional de Quart de Poblet	0027200 / Plaza de Església 8
04	BRL-ML (Monumento de Interés Local)	Iglesia Parroquial de la Purísima Concepción	0037000 / C/ Virgen del Pilar, 7
05	BRL-EE (Espacio Etnológico de Interés Local)	Panel Cerámico de la Mare de Déu del Pilar	0037001 / C/ Gerardo Padrin, 15 (del Molí)
06	BRL-EE (Espacio Etnológico de Interés Local)	Panel Cerámico de la Mare de Déu dels Dobers i Sant Vicent Ferrer	0037001 / C/ Gerardo Padrin, 15 (del Molí)
07	BRL-EE (Espacio Etnológico de Interés Local)	Panel Cerámico de la Trinitat	0037001 / C/ Gerardo Padrin, 15 (del Molí)
08	BRL-ML (Monumento de Interés Local)	Ermita de Sant Onofre	9436714-13 / Calle Marqués del Turia 1
09	BRL-EE (Espacio Etnológico de Interés Local)	Edificio Oficinas de la Historia Rofacta	0433704 / C/ del Molí 21
10	BRL-EE (Espacio Etnológico de Interés Local)	Antiguo molino de agua denominado Molí de Real	0433704 / Plaza Anselm Ramon Segarra
11	BRL-EE (Espacio Etnológico de Interés Local)	Chimenea antigua de la Ermita de San Onofre	0433704 / Plaza Anselm Ramon Segarra
12	BRL-EE (Espacio Etnológico de Interés Local)	Retablo cerámico de San Francisco	46104A200009 / Mas del Pal
13	BRL-EE (Espacio Etnológico de Interés Local)	Retablo cerámico de Nuestra Señora de la Victoria	46104A200009 / La Para
14	BRL-EE (Espacio Etnológico de Interés Local)	Reliquio cerámico	46104A200009 / Salsaduro
15	BRL-EE (Espacio Etnológico de Interés Local)	Conjunto Empresa Elicano	8837103-11-05 / Avda. de Madrid 8
16	BRL-EE (Espacio Etnológico de Interés Local)	Azuar de Faravell	46104A200001 / Lecho del Ho Turia Polígono 2 parcela 9001
17	BRL-EE (Espacio Etnológico de Interés Local)	Azuar de Rascanya	46104A200001 / Lecho del Ho Turia Polígono 2 parcela 9001
18	BRL-EE (Espacio Etnológico de Interés Local)	Lirios del Tránsito (Acceso de Mislata)	46104A200029 / Mas del Pal
19	BRL-EE (Espacio Etnológico de Interés Local)	Lirios de Sant Onofre (C/ Quart-Benagler-Faitanar)	9436701 / Parque de San Onofre/ Calle Trafalgar 85
20	BRL-EE (Espacio Etnológico de Interés Local)	Molí de Vila	9633300 / Plaza Príxon an
21	BRL-EE (Espacio Etnológico de Interés Local)	Casal Pulestiano Mirado de Chile	9633300 / Av. Antón Reguera de Valencia 19
BIC - BIENES CATALOGADOS			
CÓDIGO	DESCRIPCIÓN	PARCELA CATASTRAL	DIRECCIÓN
22	Depósito de agua de la bajada	0237108	C/ Trafalgar 34
23	Diputado	9439702	Calle Trafalgar 83 calle Ermita de San Onofre
24	Edificio de Oficinas de la COPUT	0237007	Av. Antón Reguera Valencia 3
25	Centro de convivencia o casino	023605-12	Plaza "Pala Valencina" 7
26	Antigua Mezquita	0237005	C/ del Molí de San Onofre 15
27	Estación Vieja del Fc. Valencia-Liria	003201	Calle Juan XXIII 2
28	Cementerio parroquial	0031861	C/ Rof de Benet 15
29	Seratorio de San Onofre	9135002	C/ Ermita de San Onofre 4
30	Acequia de Quart-Benagler-Faitanar	-	-
31	Acequia de Torrell	-	-
32	Acequia de Mislata	-	-
33	Acequia de Moscalla	-	-
34	Acequia de Farera	-	-
35	Acequia de Rascanya	-	-
36	Acequia de Rosella	-	-
37	Calleja de San Onofre	9639104	C/ Roseriana Madre Asunción Soler 6
38	Vivienda en la calle L'Alcota nº 1	9639717	C/ L'Alcota 1
39	Vivienda en la calle L'Alcota	9639508	C/ de l'Estació 6
40	Grupo de viviendas "Elcano", unifamiliar	9238502	Plaza Juan Sebastián Elcano 1
41	Grupo de viviendas "Elcano", unifamiliar	9238504	C/ Josep Joan 3
42	Grupo de viviendas "Elcano", unifamiliar	9238504	C/ Josep Joan 3
43	Grupo de viviendas "Elcano", unifamiliar	9238504	C/ Gabriel Ciscar 2
44	Grupo de viviendas "Elcano", unifamiliar	9238503	C/ Gabriel Ciscar 4
45	Vivienda	9738219	C/ Gómez Ferrer 14
46	Vivienda	9738219	C/ Gómez Ferrer 16
47	Vivienda	9738211	C/ Crenceno Rodilla 8
48	Vivienda	9738212	C/ Crenceno Rodilla 10
49	Vivienda	9639714	C/ L'Alcota 7
50	Vivienda	9639505	C/ L'Alcota 8
51	Vivienda	9639707	C/ L'Alcota 15
52	Vivienda	9639707	C/ L'Alcota 25
53	Vivienda	9639705	C/ L'Alcota 27
54	Vivienda	9639704	C/ L'Alcota 29
55	Vivienda	9639710	C/ L'Alcota 45
56	Grupo de Viviendas	9639705-20-22	C/ Sagrado Corazón de Jesús 6 y 8 y 10
57	Vivienda	9639713	C/ Abel Guilem d'Aguió 4
58	Vivienda	9639717	C/ Abel Guilem d'Aguió 12
59	Vivienda	9639704	C/ Abel Guilem d'Aguió 11
60	Vivienda	9639718	C/ Abel Guilem d'Aguió 14
61	Vivienda	9639720	C/ Abel Guilem d'Aguió 16
62	Sede de Bancaria	0137206	C/ Joanot Martorell 6
63	Vivienda	9639505	C/ Joanot Martorell 2/A
64	Vivienda	0039176	C/ Alcantar 8
65	Vivienda	0039176	C/ Virgen del Pilar 7
66	Vivienda	0039176	C/ Virgen del Pilar 7
67	Vivienda	0039179	C/ Virgen del Pilar 18
68	Vivienda	0039179	C/ Roseriana 5
69	Vivienda	0039173	C/ Roseriana 8-8
70	Vivienda	0039179	C/ Roseriana 9
71	Motor dels Xivots	46104A0100008	Los Hornillos
72	Grupo de Viviendas	0138710	C/ Porriell 6 y 8
73	Grupo de Viviendas	0138708	C/ De la Caserna 1
74	Grupo de Viviendas	0138612-13	C/ De Sant Onofre 15 y 17
75	Grupo de Viviendas	0138611	C/ De Sant Onofre 19
76	Grupo de Viviendas	0221117	C/ De Sant Onofre 23 y 25
77	Vivienda	0137805	Plaza del Duu 5
78	Vivienda	0137808	Plaza de Valencinos 4
79	Vivienda	0236308	C/ De la Pla 6
80	Vivienda	0139311	C/ Sant Vicent Ferrer 11/ Parcel de Pla 18
81	Vivienda	0139312	C/ Pla de Pla 20
82	Vivienda	0424109	C/ Pla de Pla 22
83	Vivienda	033901-02	C/ Murillo 2
84	Casa del Moliner	0436704	C/ del Molí 21
85	Conjunto de casa, motor, banyo y retablo cerámico	46104A2000097	La Parca
86	Restos del puente histórico de Quart	46104A0100607	Lecho del Turia
87	Vivienda	0136714	C/ Fabacast 1
88	Vivienda	0033003	C/ Fabacast 11
89	Vivienda	0136911	Plaza del País Valenciano 5
90	Vivienda	0136910	Plaza del País Valenciano 6
91	Vivienda	0136710	C/ Maestro Giner 5
92	Vivienda	0136715	C/ Maestro Giner 7 y 9
93	Grupo de Viviendas	9639504	C/ Pineda de mar 1
94	Vivienda	9639701	C/ José de Sant Jordi 19
95	Vivienda	9639723	C/ Joanot Martorell 42
96	Vivienda	9639721	C/ Abel Guilem d'Aguió 5
97	Vivienda	9639706	C/ José de Sant Jordi 14
98	Vivienda	9639706	C/ José de Sant Jordi 16
99	Vivienda	9639706	C/ José de Sant Jordi 8
100	Vivienda	9639707	C/ José de Sant Jordi 8
101	Vivienda	9639727	C/ Sagrado Corazón 20
102	Vivienda	9639729	C/ Sagrado Corazón 24
103	Vivienda	9639730	C/ Sagrado Corazón 26
104	Vivienda	9639731	C/ Sagrado Corazón 28
105	Vivienda	9639732	C/ Sagrado Corazón 30
106	Motor de la Mare de Déu de la Lum	46104A0700038	Dimitris
107	Vivienda	9639721	C/ de la Trinitat 6-8
108	Vivienda	9639721	C/ Joanot Martorell 34
109	Vivienda	9639720-21	C/ Joanot Martorell 36 y 37 y C/ Abel Guilem d'Aguió 19
110	Vivienda	0037006	C/ Virgen del Pilar 11
111	Vivienda	0037010	C/ Virgen del Pilar 3
112	Vivienda	0037012	C/ Virgen del Pilar 5
113	Vivienda	0037015	C/ Joanot Martorell 8
114	Vivienda	0037015	C/ Joanot Martorell 14
115	Vivienda	0037028	C/ Joanot Martorell 20
116	Vivienda	0037028	C/ Joanot Martorell 24
117	Vivienda	0037028	C/ de la Trinitat 3
118	Vivienda	0037025	C/ de la Trinitat 5
119	Vivienda	0037042	C/ de la Trinitat 7
120	Vivienda	9639711	C/ Fabacast 43
121	Vivienda	9739505	C/ Sagrado 8
122	Vivienda	9739508	C/ Sagrado 8
123	Vivienda	9739509	C/ Sagrado 12
124	Vivienda	9639336	C/ dels Sínchics 18
125	Vivienda	9639339	C/ dels Sínchics 14
126	Vivienda	9639501	C/ Joanot Martorell 35
127	Vivienda	9639502	C/ Joanot Martorell 33
128	Vivienda	9639504	C/ Joanot Martorell 21
129	Vivienda	9639505	C/ Joanot Martorell 19
130	Vivienda	9639501	C/ Acasim 8
131	Vivienda	0036611	C/ de l'Amistat 6 y 8
132	Vivienda	0036608	C/ de l'Amistat 10 y 18
133	Vivienda	0036610	C/ Mestre Giner 6
134	Vivienda	0036607	C/ Mestre Giner 6
135	Vivienda	0136713	C/ de l'Amistat 3
136	Vivienda	0136708	C/ Sant Vicent Ferrer 7
137	Vivienda	0136309	C/ Sant Vicent Ferrer 5
138	Restos del antiguo puente siglo XIX	46104A2000028	Calle Trafalgar 39
139	Restos de los vías de la línea 22 de tranvía	0236104	C/ Poeta Lorente 7
140	Vivienda	0236104	C/ Poeta Lorente 9
141	Vivienda	0236105	C/ Poeta Lorente 9

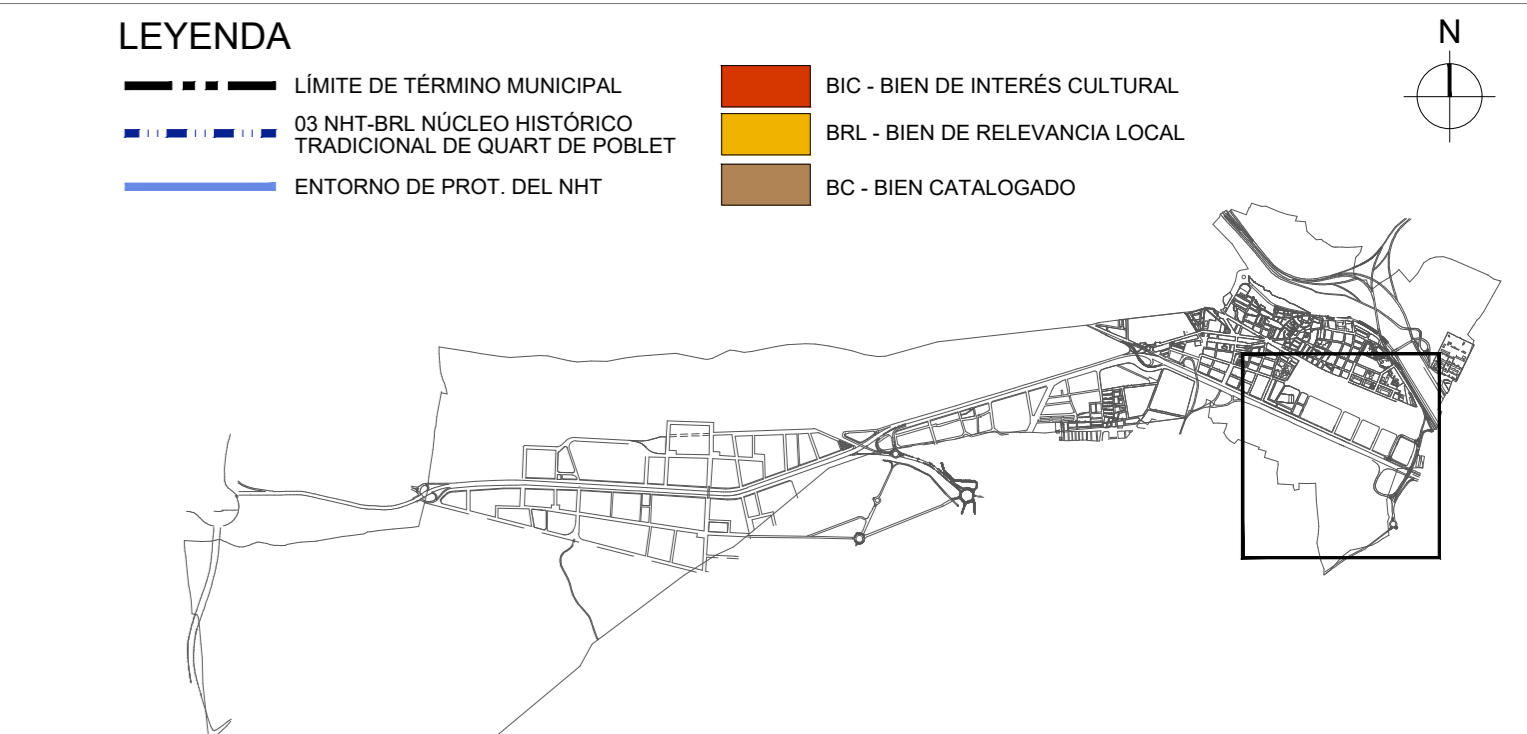

PLAN GENERAL ESTRUCTURAL DE QUART DE POBLET (VALENCIA)
CATÁLOGO DE PROTECCIONES

PROMUEVE: EQUIPO REDACTOR: EQUIPO FINAL:
FASES PREVIAS: TEXTO DEPARTAMENTAL:
Diseño y redacción: Inés Esteban Sánchez, Arquitecta colegiada nº4.645
Colaboración: Víctor Catalá Martínez, Arquitecto colegiado nº14.042
Cristina Maura Pinar, Arquitecta colegiada nº4.788

PLANO: ELEMENTOS Y CONJUNTOS CATALOGADOS Por el equipo redactor: Inés Esteban Sánchez Arquitecta nº 4.645
O-2.5 SITUACIÓN Y EMPLAZAMIENTO

ESCALA: 1:2.000 0 25 50 75 100m ENERO 2023

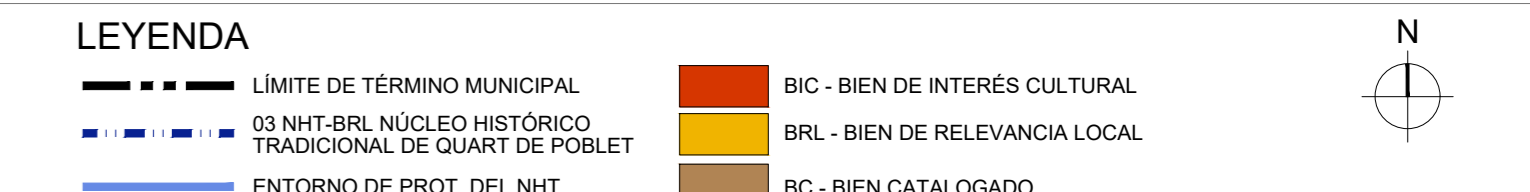
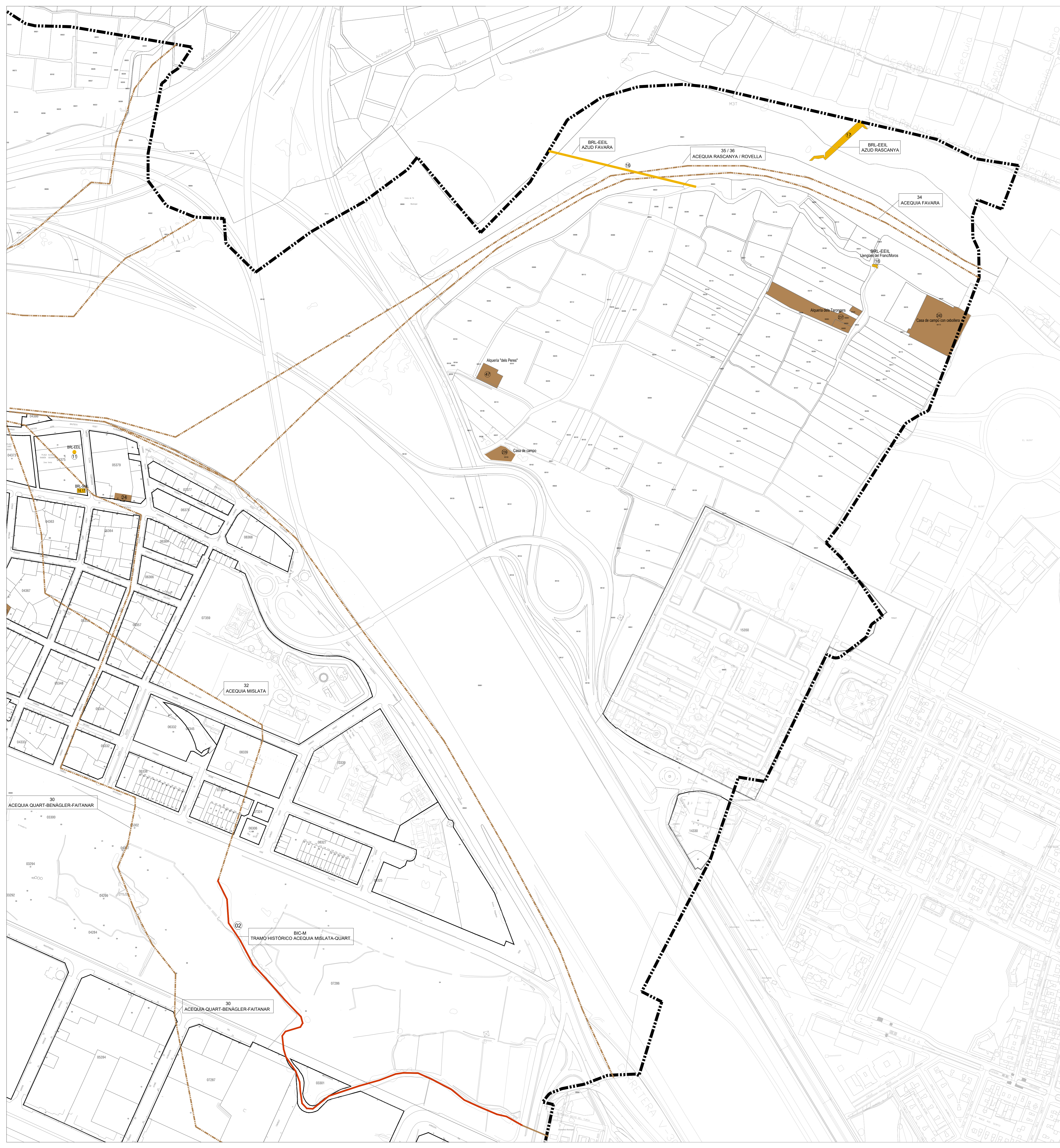

SITUACIÓN Y EMPLAZAMIENTO DE LOS ELEMENTOS Y CONJUNTOS CATALOGADOS

BIC - BIEN DE INTERÉS CULTURAL		denominación	PARCELA CATASTRAL	DIRECCIÓN
01	BIC-M (Monumento)	Caserna árabe	013700	Calle de la Caserna 5
02	BIC-M (Monumento)	Tramo Histórico de la Acequia de Melata-Quart		Partida de la Foia
BRL - BIEN DE RELEVANCIA LOCAL		denominación	PARCELA CATASTRAL	DIRECCIÓN
03	NHT-BRL (Núcleo Histórico Tradicional)	Núcleo Histórico Tradicional de Quart de Poblet	003700	Plaza de Església 8
04	BRL-EL (Monumento de Interés Local)	Iglesia Parroquial de la Purísima Concepción	003700	C/ Virgen del Pilar, 7
05	BRL-EE (Espacio Etnológico de Interés Local)	Panel Cerámico de la Mare de Déu del Pilar	003701	C/ Gerardo Padró, 15 (Del Molí)
06	BRL-EE (Espacio Etnológico de Interés Local)	Panel Cerámico de la Mare de Déu dels Dolors i Sant Vicent Ferrer	003701	C/ Gerardo Padró, 15 (Del Molí)
07	BRL-EE (Espacio Etnológico de Interés Local)	Panel Cerámico de la Mare de Déu dels Dolors i Sant Vicent Ferrer	003701	C/ Gerardo Padró, 15 (Del Molí)
08	BRL-EL (Monumento de Interés Local)	Ermita de Sant Onofre	043704	Calle Trafalgar 83
09	BRL-EE (Espacio Etnológico de Interés Local)	Edificio Cerámico de la Historia Redacta	043702	Calle Marqués del Turle 1
10	BRL-EE (Espacio Etnológico de Interés Local)	Antiguo molino de agua denominado Molí de Real	043704	C/ del Molí 21
11	BRL-EE (Espacio Etnológico de Interés Local)	Chimenea antigua de la Historia Redacta	043702	Plaza Abadía Ramón Segarra
12	BRL-EE (Espacio Etnológico de Interés Local)	Retablo cerámico de Sant Francesc	46104A200009	Mas del Pal
13	BRL-EE (Espacio Etnológico de Interés Local)	Retablo cerámico de Nuestra Señora de la Victoria	46104A200008	La Para
14	BRL-EE (Espacio Etnológico de Interés Local)	Reliquio cerámico	043704	Sabonero
15	BRL-EE (Espacio Etnológico de Interés Local)	Conjunto Empresa Elicano	8837103-11-05	Avda. de Madrid 8
16	BRL-EE (Espacio Etnológico de Interés Local)	Azuar de Rascanya	46104A200001	Lecio del Hº Turia Polígono 2 parcela 9001
17	BRL-EE (Espacio Etnológico de Interés Local)	Azuar de Rascanya	46104A200001	Lecio del Hº Turia Polígono 2 parcela 9001
18	BRL-EE (Espacio Etnológico de Interés Local)	Largueros del Trasmorales (Acceso de Mislata)	46104A200029	Mas del Pal
19	BRL-EE (Espacio Etnológico de Interés Local)	Largueros de Sant Onofre (C/Quart Benagler-Fañanar)	9430701	Parque de San Onofre/ Calle Trafalgar 85
20	BRL-EE (Espacio Etnológico de Interés Local)	Molí de Vila	9633300	Plaza Príxon an
21	BRL-EE (Espacio Etnológico de Interés Local)	Caseta Fundadoría Mirado de Chile	0537016	Av. Antón Regne Valencia 19
BC - BIENES CATALOGADOS		denominación	PARCELA CATASTRAL	DIRECCIÓN
0001	Depósito de agua de baja presión	C/ Trafalgar 34	0001	C/ Piedad Lorenz 3
22	Dipulato	Calle Trafalgar 83 calle Ermita de San Onofre	0001	C/ Piedad Lorenz 1
24	Edificio de Oficinas de la COPUT	Av. Antón Regne Valencia 3	155	C/ Numerica 6
25	Campo de convivencia o casino	Plaza "Pala Valenciana" 7	156	C/ Piedad Lorenz 25
26	Antiguo Moladero	C/ del Molí	157	C/ Conventos 5
27	Estación Vija del Fc. València-Liria	Calle Juan XXIII 2	158	C/ del Molí 6 y 8
28	Campeonato parroquial	C/ del Molí de San Onofre	159	C/ Conventos 4
29	Seratorio de San Onofre	C/ Ermita de Sant Onofre 4	160	C/ Piedad Lorenz 17
30	Acequia de Quart-Benagler-Fañanar	-	161	C/ Piedad Lorenz 15
31	Acequia de Tormos	-	162	Plaza Valencianes 23
32	Acequia de Mislata	-	163	Plaza Valencianes 18
33	Acequia de Mosalla	-	164	C/ Conventos 4
34	Acequia de Favara	-	165	C/ Conventos 8
35	Acequia de Rascanya	-	166	C/ Conventos 10
36	Acequia de Rovella	-	167	C/ Conventos 14
37	Calleja de San Onofre	C/ Rosendina Madre Asunción Soler 6	168	La Foia
38	Vivienda en la calle Talocca nº 1	C/ Talocca 1	0537018	Av. Antón Regne Valencia 17
39	Vivienda en la calle Estació	C/ de Estació 6	0537019-20	Av. Antón Regne Valencia 15 y 15(A)
40	Antigua librería de apotecarios Andrés e inmediatos	C/ Joanot Martorell 13 y 17 y calle de Estació 3 y 5	170	Av. Antón Regne Valencia 3
41	Convento y Colegio de Betanina	Plaza de la Cruz 7	172	C/ Sant Onofre 1
42	Casa de la Cultura	Plaza de Valencianes 19	173	C/ Sant Onofre 43
43	Edificio de viviendas antiguo Ayuntamiento	Plaza de Valencianes 7A y 8	174	Motor del Cristo del Ramado y retablo cerámico
44	Restos del arco de acceso a la antigua Mezquita	C/ de Estació 10	175	Motor de Sant Francesc
45	Vivienda en la calle Estació	C/ de Estació 10	176	Els Omnia
46	Molín de agua	46104A2000029	177	Mas del Pal
47	Aqueducto "Sola Pares"	2000181	178	C/ Sant Onofre 7
48	Grupo de viviendas "Elcano", unifamiliar	9238202	179	C/ Sant Onofre 3
49	Grupo de viviendas "Elcano", unifamiliar	9238203	180	Plaza de Església 8
50	Grupo de viviendas "Elcano", unifamiliar	9238204	181	C/ Herman Onofre 8
51	Grupo de viviendas "Elcano", unifamiliar	9238205	182	C/ Virgen del Pilar 8
52	Grupo de viviendas "Elcano", unifamiliar	9238206	183	C/ Abad Pons de Capona 4
53	Grupo de viviendas "Elcano", unifamiliar	9238207	184	C/ Pinar Ribera 9
54	Vivienda	9238208	185	C/ de la Vega 4
55	Vivienda	9238209	186	Plza. Sant Isidre 8
56	Vivienda	9238210	187	C/ del Arquero 2
57	Vivienda	9238211	188	C/ del Arquero 4
58	Vivienda	9238212	189	Motor de San Vicente Ferrer y retablo cerámico
59	Vivienda	9238213	190	46104A2000055 Mas del Pal
60	Vivienda	9238214	191	46104A2000073 Capellans
61	Vivienda	9238215	192	C/ Pizarro 17
62	Vivienda	9238216	193	C/ Pizarro 15
63	Vivienda	9238217	194	C/ Murillo 17
64	Vivienda	9238218	195	C/ Murillo 15
65	Vivienda	9238219	196	C/ Murillo 13
66	Vivienda	9238220	197	C/ Murillo 11
67	Vivienda	9238221	198	Plza. Sant Isidre 4
68	Vivienda	9238222	199	C/ Jaime Roge 9
69	Vivienda	9238223	200	C/ Pizarro 28
70	Vivienda	9238224	201	La Para
71	Vivienda	9238225	202	C/ del Molí 15
72	Sede de la Bancaria	0137006	203	C/ del Molí 13
73	Vivienda	9238226	204	C/ del Molí 11
74	Vivienda	0039117	205	019381-02 C/ Joanot Martorell 9
75	Vivienda	0137008	206	C/ Pinar de Plas 1
76	Vivienda	0037008	207	C/ Hugo de Moncada 12
77	Vivienda	0037019	208	Grupo de viviendas "Elcano", unifamiliar
78	Vivienda	0037009	209	Grupo de viviendas "Elcano", unifamiliar
79	Vivienda	0037013	210	Grupo de viviendas "Elcano", unifamiliar
80	Vivienda	0037008	211	Grupo de viviendas "Elcano", unifamiliar
81	Motor dels Xivots	46104A0100008	212	Grupo de viviendas "Elcano", unifamiliar
82	Vivienda	0137007	213	Grupo de viviendas "Elcano", unifamiliar
83	Grupo de Viviendas	0137010	214	Grupo de viviendas "Elcano", unifamiliar
84	Vivienda	0137004	215	Grupo de viviendas "Elcano", unifamiliar
85	Grupo de Viviendas	0138612-13	216	Grupo de viviendas "Elcano", unifamiliar
86	Vivienda	0138611	217	Grupo de viviendas "Elcano", unifamiliar
87	Grupo de Viviendas	0137017	218	Grupo de viviendas "Elcano", unifamiliar
88	Vivienda	0137005	219	Grupo de viviendas "Elcano", unifamiliar
89	Vivienda	0137008	220	Grupo de viviendas "Elcano", unifamiliar
90	Vivienda	0236308	221	Grupo de viviendas "Elcano", unifamiliar
91	Vivienda	0139311	222	Grupo de viviendas "Elcano", unifamiliar
92	Vivienda	0139312	223	Grupo de viviendas "Elcano", unifamiliar
93	Vivienda	0142439	224	Grupo de viviendas "Elcano", unifamiliar
94	Vivienda	0139301-02	225	Grupo de viviendas "Elcano", unifamiliar
95	Casa del Molinero	0430704	226	Grupo de viviendas "Elcano", unifamiliar
96	Conjunto de casa, motor, rabe y retablo cerámico	46104A0200097	227	Grupo de viviendas "Elcano", unifamiliar
97	Restos del puente histórico de Quart	46104A0100607	228	Grupo de viviendas "Elcano", unifamiliar
98	Vivienda	0138714	229	Grupo de viviendas "Elcano", unifamiliar
99	Vivienda	0036303	230	Grupo de viviendas "Elcano", unifamiliar
100	Vivienda	0138911	231	Grupo de viviendas "Elcano", unifamiliar
101	Vivienda	0138910	232	Grupo de viviendas "Elcano", unifamiliar
102	Vivienda	0138710	233	Grupo de viviendas "Elcano", unifamiliar
103	Grupo de Viviendas	0138715	234	Grupo de viviendas "Elcano", unifamiliar
104	Vivienda	9238204	235	Grupo de viviendas "Elcano", unifamiliar
105	Vivienda	9237201	236	Grupo de viviendas "Elcano", unifamiliar
106	Vivienda	9237223	237	Alqueria dels Terraners
107	Vivienda	9237221	238	Alqueria dels Terraners
108	Vivienda	9237206	239	Casa de campo
109	Vivienda	9237207	240	Casa de campo con sobrero
110	Vivienda	9237208	241	Conjunto Mas de Pal, pozos-motor Virgen del Olivar y retablo cerámico
111	Vivienda	9237209	242	Casa de campo
112	Vivienda	9237220	243	Conjunto Mas de Capellans y motor dels Capellans
113	Vivienda	9237229		
114	Vivienda	9237230		
115	Vivienda	9237231		
116	Vivienda	9237232		
117	Motor de la Mare de Déu de la Lum	46104A0000038		
118	Vivienda	0037012		
119	Vivienda	9237221		
120	Vivienda	0037020-21		
121	Vivienda	0037008		
122	Vivienda	0037010		
123	Vivienda	0037012		
124	Vivienda	0037015		
125	Vivienda	0037008		
126	Vivienda	0037028		
127	Vivienda	0037009		
128	Vivienda	0037035		
129	Vivienda	0037042		
130	Vivienda	9238211		
131	Vivienda	9238208		
132	Vivienda	9238209		
133	Vivienda	9238236		
134	Vivienda	9238239		
135	Vivienda	9238201		
136	Vivienda	9238202		
137	Vivienda	9238204		
138	Vivienda	9238205		
139	Vivienda	9238206		
140	Vivienda	9238207		
141	Escuela de música l'Amistat (ambiental de fachada)	0203612-13		
142	Vivienda	0036608		
143	Conjunto de viviendas	0036610-11		
144	Vivienda	0036308		
145	Vivienda	0036307		
146	Vivienda	0138713		
147	Vivienda	0139308		
148	Vivienda	0139309		
149	Restos de antiguo puente siglo XIX	0139309		
150	Restos de los vías de la línea 22 de tranvía	0235100		
151	Vivienda	0235100		
152	Vivienda	0235100		

ESQUEMA PLANO SUELO URBANO

PLAN GENERAL ESTRUCTURAL DE QUART DE POBLET (VALENCIA)
CATÁLOGO DE PROTECCIONES

PLANOS DE ORDENACIÓN	
PROMUEVE:	EQUIPO REDACTOR:
AYUNTAMIENTO de Quart de Poblet	FASES PREVIAS:
	TEXTO REDACTADO FINAL:
	Dirección y coordinación:
	Has Eusebio Gualandri, Arquitecto colegiado nº4.485
	Colaboración:
	Ignasi Casals Ferrer, Arquitecto colegiado nº102.402
	Casa Marqués Pons, Arquitecto colegiado nº14.788

O-2_Situación y emplazamiento elementos catalogados

Puede acceder a este documento en formato PDF - PAdES y comprobar su autenticidad en la Sede Electrónica usando el código CSV siguiente:



URL (dirección en Internet) de la Sede Electrónica: <https://quartdepoblet.sedipualba.es/>

Código Seguro de Verificación (CSV): JPAA 3UMM 37D9 9UHM QPKU

En dicha dirección puede obtener más información técnica sobre el proceso de firma, así como descargar las firmas y sellos en formato XAdES correspondientes.

Resumen de firmas y/o sellos electrónicos de este documento

Huella del documento para el firmante	Texto de la firma	Datos adicionales de la firma
	MARIA INES ESTEVE SEBASTIA	Firma electrónica - ACCV - 18/01/2023 21:00 (según el firmante) MARIA INES ESTEVE SEBASTIA
	Registrado el 18/01/2023 Nº de entrada 1103 / 2023	Sello electrónico - 18/01/2023 21:07 Sede Electrónica AYUNTAMIENTO DE QUART DE POBLET