

- LÍMITE DE TÉRMINO MUNICIPAL
- NHT-BRL Núcleo Histórico Tradicional de Quart de Poblet
- Entorno de protección del Núcleo Histórico Tradicional
- Entorno de protección protección de los Bienes de Interés Cultural
- Entorno de protección protección de los Bienes de Relevancia Local
- Entorno de protección de paneles cerámicos: fachada del edificio en la que se sitúa el panel

BIC - BIEN DE INTERÉS CULTURAL				
CÓDIGO	CATEGORÍA	DESCRIPCIÓN	PÁRCELA CATASTRAL	DIRECCIÓN
01	BIC-M (Monumento)	Caserna árabe	013786	Calle de la Cisterna 6
02	BIC-M (Monumento)	Tramo Histórico de la Acequia de Mislata-Quart	-	Partida de la Fola

BRL - BIEN DE RELEVANCIA LOCAL				
CÓDIGO	CATEGORÍA	DESCRIPCIÓN	PÁRCELA CATASTRAL	DIRECCIÓN
03	NHT-BRL (Núcleo Histórico Tradicional)	Núcleo Histórico Tradicional de Quart de Poblet		
04	BRL-ML (Monumento de Interés Local)	Iglesia Parroquial de la Purísima Concepción	032706	Plaza de l'Església 6
05	BRL-EEL (Espacio Etnológico de Interés Local)	Panel Cerámico de la Mare de Déu del Pilar	032708	C/ Virgen del Pilar, 7
06	BRL-EEL (Espacio Etnológico de Interés Local)	Panel Cerámico de la Mare de Déu dels Dolors i Sant Vicent Ferrer	032709	C/ Gerardo Padín, 15 (Del Molí)
07	BRL-EEL (Espacio Etnológico de Interés Local)	Panel Cerámico de la Trinitat	032701	C/ Gerardo Padín, 15 (Del Molí)
08	BRL-ML (Monumento de Interés Local)	Ermita de Sant Onofre	943674-13	Calle Trafalgar 85
09	BRL-EEL (Espacio Etnológico de Interés Local)	Edificio Oficinas de la Factoria Refracta	032801	Calle Marqués del Turia 1
10	BRL-EEL (Espacio Etnológico de Interés Local)	Antiguo molino de agua denominado Molí de Raal	043674	C/ del Molí 21
11	BRL-EEL (Espacio Etnológico de Interés Local)	Chimenea antigua Fabrica Turquesa	463702	Plaza Alcaide Ramón Segura
12	BRL-EEL (Espacio Etnológico de Interés Local)	Retablo cerámico de Sant Francesc	461042000099	Mas del Pal
13	BRL-EEL (Espacio Etnológico de Interés Local)	Retablo cerámico de Nuestra Señora de la Victoria	461042100093	La Paré
14	BRL-SHL (Sitio Histórico de Interés Local)	Refugios antiaéreos	Subsuelo	
15	BRL-EEL (Espacio Etnológico de Interés Local)	Conjunto Empresa Elicano	882703-11-05	Avenida de Madrid 8
16	BRL-EEL (Espacio Etnológico de Interés Local)	Azuad de Fanyars	461040200001	Lecho del río Turia Polígono 2 parcela 9001
17	BRL-EEL (Espacio Etnológico de Interés Local)	Azuad de Rascanya	461040200001	Lecho del río Turia Polígono 2 parcela 9001
18	BRL-EEL (Espacio Etnológico de Interés Local)	Llengües del Franchimons (Acequia de Mislata)	461040200029	Partida de Alier
19	BRL-EEL (Espacio Etnológico de Interés Local)	Llengües de Sant Onofre (C. Quart-Banàger-Faltanar)	9436701	Parque de Sant Onofre Calle Trafalgar 85
20	BRL-EEL (Espacio Etnológico de Interés Local)	Molí de Vila	993826	Plaza Piramán
21	BRL-EEL (Espacio Etnológico de Interés Local)	Centel Publietari Nitrat de Chile	032715	Av. Antic Regne de València 19

PLAN GENERAL ESTRUCTURAL DE QUART DE POBLET (VALENCIA)
CATÁLOGO DE PROTECCIONES

PLANOS DE ORDENACIÓN

PROMUEVE: 	EQUIPO REDACTOR: FASES PREVIAS: 	TEXTO REFUNDIDO FINAL: Dirección y redacción: Iñaki Esteban Gual Asesora Col 4 485 Colaboración: Iñaki Esteban Gual Asesora Col 4 485
---------------	--	---

PLANO: **O-1.1** ELEMENTOS PERTENECIENTES A LA ORDENACIÓN ESTRUCTURAL Por el equipo redactor:
Iñaki Esteban Gual
Asesora Col 4 485

ESCALA: 1:2.000 ENERO 2023

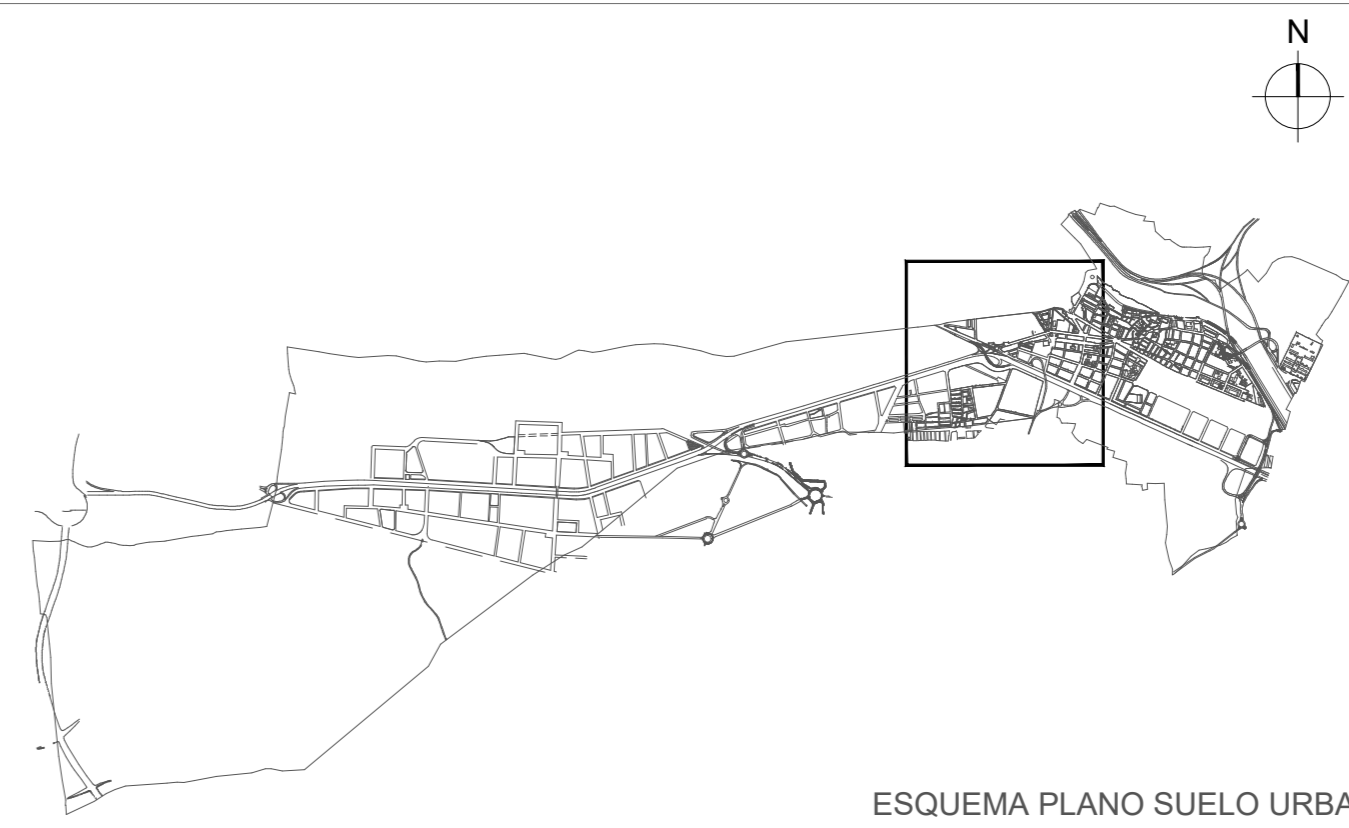
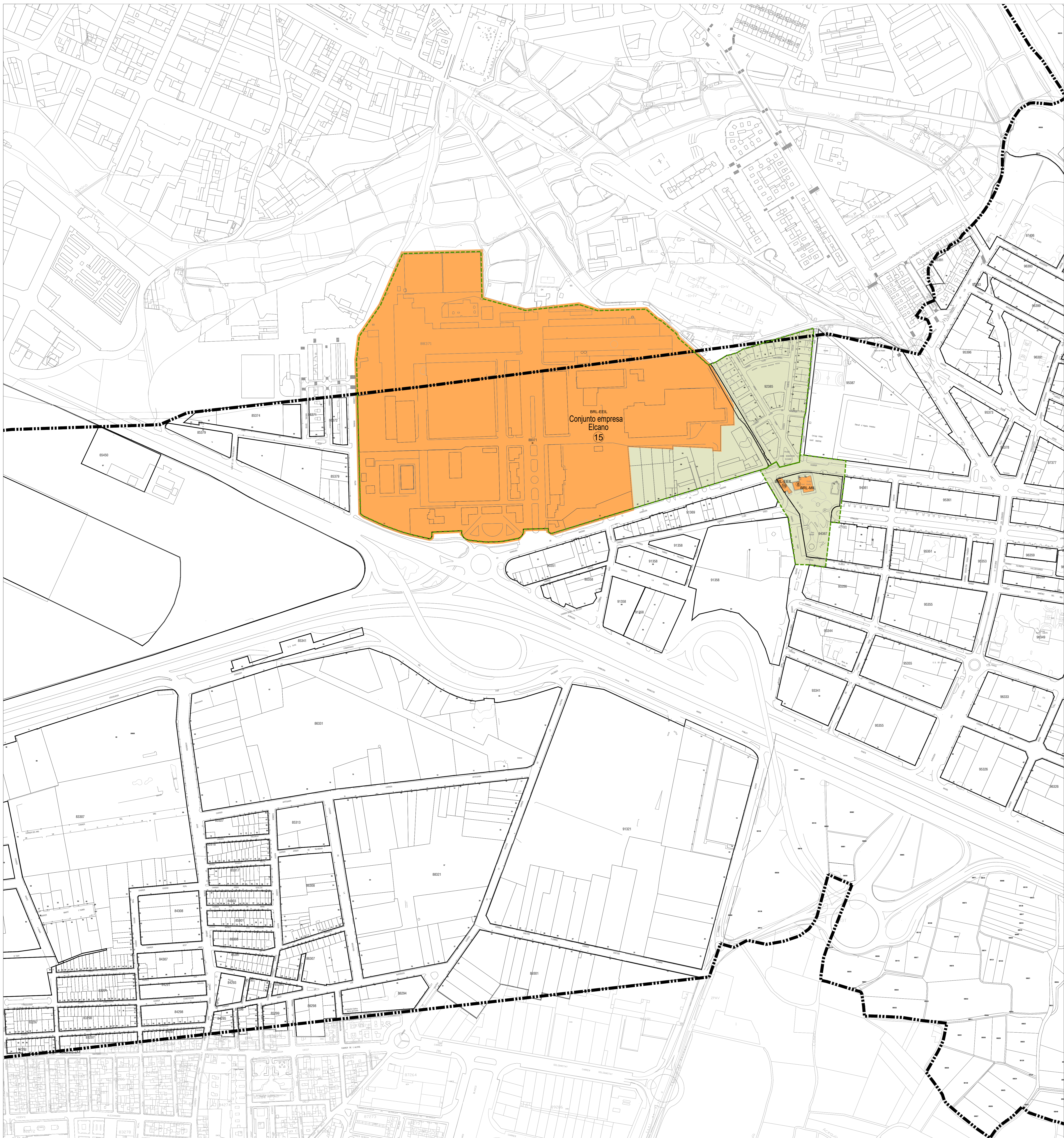

- LIMITE DE TÉRMINO MUNICIPAL
- NHT-BRL Núcleo Histórico Tradicional de Quart de Poblet
- Entorno de protección del Núcleo Histórico Tradicional
- Entorno de protección protección de los Bienes de Interés Cultural
- Entorno de protección protección de los Bienes de Relevancia Local
- Entorno de protección de paneles cerámicos: fachada del edificio en la que se sitúa el panel

BIC - BIEN DE INTERÉS CULTURAL				
CÓDIGO	CATEGORÍA	DESCRIPCIÓN	PÁRCELA CATASTRAL	DIRECCIÓN
01	BIC-M (Monumento)	Caserna árabe	913786	Calle de la Cisterna 6
02	BIC-M (Monumento)	Tramo Histórico de la Acequia de Mislata-Quart	-	Partida de la Fola

BRL - BIEN DE RELEVANCIA LOCAL				
CÓDIGO	CATEGORÍA	DESCRIPCIÓN	PÁRCELA CATASTRAL	DIRECCIÓN
03	NHT-BRL (Núcleo Histórico Tradicional)	Núcleo Histórico Tradicional de Quart de Poblet	-	-
04	BRL-ML (Monumento de Interés Local)	Iglesia Parrquia de la Purísima Concepción	032706	Plaza de l'Església 6
05	BRL-EEL (Espacio Etnológico de Interés Local)	Panel Cerámico de la Mare de Déu del Pilar	032708	C/ Virgen del Pilar, 7
06	BRL-EEL (Espacio Etnológico de Interés Local)	Panel Cerámico de la Mare de Déu dels Dolors i Sant Vicent Ferrer	032709	C/ Gerardo Padín, 16 (Del Molí)
07	BRL-EEL (Espacio Etnológico de Interés Local)	Panel Cerámico de la Trinitat	032701	C/ Gerardo Padín, 16 (Del Molí)
08	BRL-ML (Monumento de Interés Local)	Ermita de Sant Onofre	943674-13	Calle Trafalgar 85
09	BRL-EEL (Espacio Etnológico de Interés Local)	Edificio Oficinas de la Factoria Refracta	020301	Calle Marqués del Turia 1
10	BRL-EEL (Espacio Etnológico de Interés Local)	Antiguo molino de agua denominado Molí de Raal	043674	C/ del Molí 21
11	BRL-EEL (Espacio Etnológico de Interés Local)	Chimenea antigua Fabrica Turquesa	043702	Plaza Alcaide Ramón Segura
12	BRL-EEL (Espacio Etnológico de Interés Local)	Retablo cerámico de Sant Francesc	461040200099	Mas del Pal
13	BRL-EEL (Espacio Etnológico de Interés Local)	Retablo cerámico de Nuestra Señora de la Victoria	461040210009	La Paré
14	BRL-SHL (Sitio Histórico de Interés Local)	Refugios antiaéreos	Subsuelo	-
15	BRL-EEL (Espacio Etnológico de Interés Local)	Conjunto Empresa Elcano	882703-11-05	Avenida de Madrid 8
16	BRL-EEL (Espacio Etnológico de Interés Local)	Azuad de Rascanya	461040200901	Lecho del río Turia Polígono 2 parcela 9001
17	BRL-EEL (Espacio Etnológico de Interés Local)	Llengües de Sant Onofre (C. Quart-Banàger-Faltanar)	461040200901	Lecho del río Turia Polígono 2 parcela 9001
18	BRL-EEL (Espacio Etnológico de Interés Local)	Llengües de Sant Onofre (C. Quart-Banàger-Faltanar)	461040200929	Partida de Alier
19	BRL-EEL (Espacio Etnológico de Interés Local)	Molí de Vila	9436701	Parque de Sant Onofre/ Calle Trafalgar 85
20	BRL-EEL (Espacio Etnológico de Interés Local)	Centel Fabricatorio Nitrato de Chile	993806	Plaza Pírron an
21	BRL-EEL (Espacio Etnológico de Interés Local)	Centel Fabricatorio Nitrato de Chile	0207816	Av. Antic Regne de València 19

PLAN GENERAL ESTRUCTURAL DE QUART DE POBLET (VALENCIA)
CATÁLOGO DE PROTECCIONES

PLANOS DE ORDENACIÓN

PROMUEVE: 	EQUIPO REDACTOR: FASES PREVIAS: 	TEXTO REFUNDIDO FINAL: Dirección y redacción: Iñaki Esteban Galdames Arquitecto colegiado nº4.416 Colaboración: Iñaki Esteban Galdames Arquitecto colegiado nº2.482 César Murguía Pizarro Arquitecto colegiado nº4.718
---------------	--	---

PLANO: O-1.2 ELEMENTOS PERTENECIENTES A LA ORDENACIÓN ESTRUCTURAL Por el equipo redactor:
 ESCALA: 1:2.000 ENERO 2023

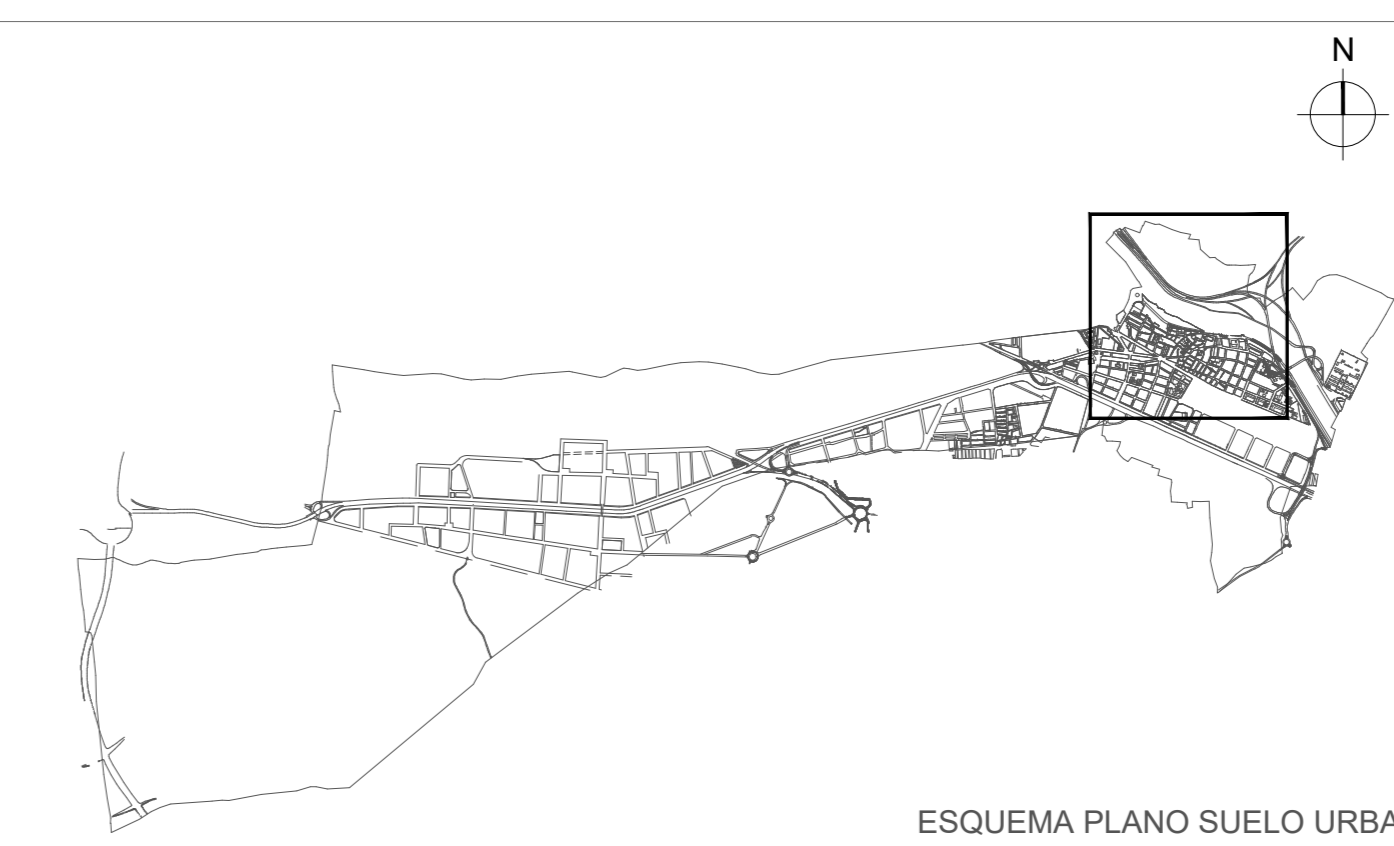

- LÍMITE DE TÉRMINO MUNICIPAL
- NHT-BRL Núcleo Histórico Tradicional de Quart de Poblet
- Entorno de protección del Núcleo Histórico Tradicional
- Entorno de protección protección de los Bienes de Interés Cultural
- Entorno de protección protección de los Bienes de Relevancia Local
- Entorno de protección de paneles cerámicos: fachada del edificio en la que se sitúa el panel

BIC - BIEN DE INTERÉS CULTURAL				
CÓDIGO	CATEGORÍA	DESIGNACIÓN	PÁRCELA CATASTRAL	DIRECCIÓN
01	BIC-M (Monumento)	Caserna árabe	013786	Calle de la Cisterna 6
02	BIC-M (Monumento)	Tramo Histórico de la Acequia de Miseta-Quart	-	Partida de la Fola

BRL - BIEN DE RELEVANCIA LOCAL				
CÓDIGO	CATEGORÍA	DESIGNACIÓN	PÁRCELA CATASTRAL	DIRECCIÓN
03	NHT-BRL (Núcleo Histórico Tradicional)	Núcleo Histórico Tradicional de Quart de Poblet	-	-
04	BRL-ML (Monumento de Interés Local)	Iglesia Parrroquial de la Purísima Concepción	032706	Plaza de l'Església 6
05	BRL-EEL (Espacio Etnológico de Interés Local)	Panel Cerámico de la Mare de Déu del Pilar	032708	C/ Virgen del Pilar, 7
06	BRL-EEL (Espacio Etnológico de Interés Local)	Panel Cerámico de la Mare de Déu dels Dolors i Sant Vicent Ferrer	032709	C/ Gerardo Padín, 18 (Del Mol)
07	BRL-EEL (Espacio Etnológico de Interés Local)	Panel Cerámico de la Trinitat	032701	C/ Gerardo Padín, 18 (Del Mol)
08	BRL-ML (Monumento de Interés Local)	Emita de Sant Onofre	943674-13	Calle Trafalgar 85
09	BRL-EEL (Espacio Etnológico de Interés Local)	Edificio Oficinas de la Factoria Refracta	032801	Calle Marqués del Turia 1
10	BRL-EEL (Espacio Etnológico de Interés Local)	Antiguo molino de agua denominado Molí de Raal	043674	C/ del Molí 21
11	BRL-EEL (Espacio Etnológico de Interés Local)	Chimenea antigua Fabrica Turquesa	043702	Plaza Alcaide Ramón Segura
12	BRL-EEL (Espacio Etnológico de Interés Local)	Retablo cerámico de Sant Francesc	461040200099	Mas del Pal
13	BRL-EEL (Espacio Etnológico de Interés Local)	Retablo cerámico de Nuestra Señora de la Victoria	461040210009	La Paré
14	BRL-SHL (Sitio Histórico de Interés Local)	Refugios anti-aviones	-	-
15	BRL-EEL (Espacio Etnológico de Interés Local)	Conjunto Empresa Elicano	882703-11-05	Avenida de Madrid 8
16	BRL-EEL (Espacio Etnológico de Interés Local)	Azuad de Fanyars	461040200901	Lecho del río Turia Polígono 2 parcela 9001
17	BRL-EEL (Espacio Etnológico de Interés Local)	Azuad de Rascanya	461040200901	Lecho del río Turia Polígono 2 parcela 9001
18	BRL-EEL (Espacio Etnológico de Interés Local)	Llengües del Franchimons (Acequia de Miseta)	461040200929	Partida de Alier
19	BRL-EEL (Espacio Etnológico de Interés Local)	Llengües de Sant Onofre (C. Quart-Banàger-Faltanar)	9436701	Parque de Sant Onofre/ Calle Trafalgar 85
20	BRL-EEL (Espacio Etnológico de Interés Local)	Molí de Vila	993806	Plaza Primón an
21	BRL-EEL (Espacio Etnológico de Interés Local)	Centri Fabricatiu Nitratu de Chile	0327815	Av. Antic Regne de València 19

PLAN GENERAL ESTRUCTURAL DE QUART DE POBLET (VALENCIA)
CATÁLOGO DE PROTECCIONES

PLANOS DE ORDENACIÓN

PROMUEVE: 	EQUIPO REDACTOR: FASES PREVIAS: 	TEXTO REFUNDIDO FINAL: Dirección y redacción: Iñaki Esteban Gual Arquitecto nº4.416 Colaboración: Iñaki Esteban Gual Arquitecto nº4.416 César Murguía Páez Arquitecto nº4.416
---------------	--	---

PLANO: **O-1.3** ELEMENTOS PERTENECIENTES A LA ORDENACIÓN ESTRUCTURAL

ESCALA: 1:2.000

Por el equipo redactor:
Iñaki Esteban Gual
Arquitecto nº4.416
ENERO 2023

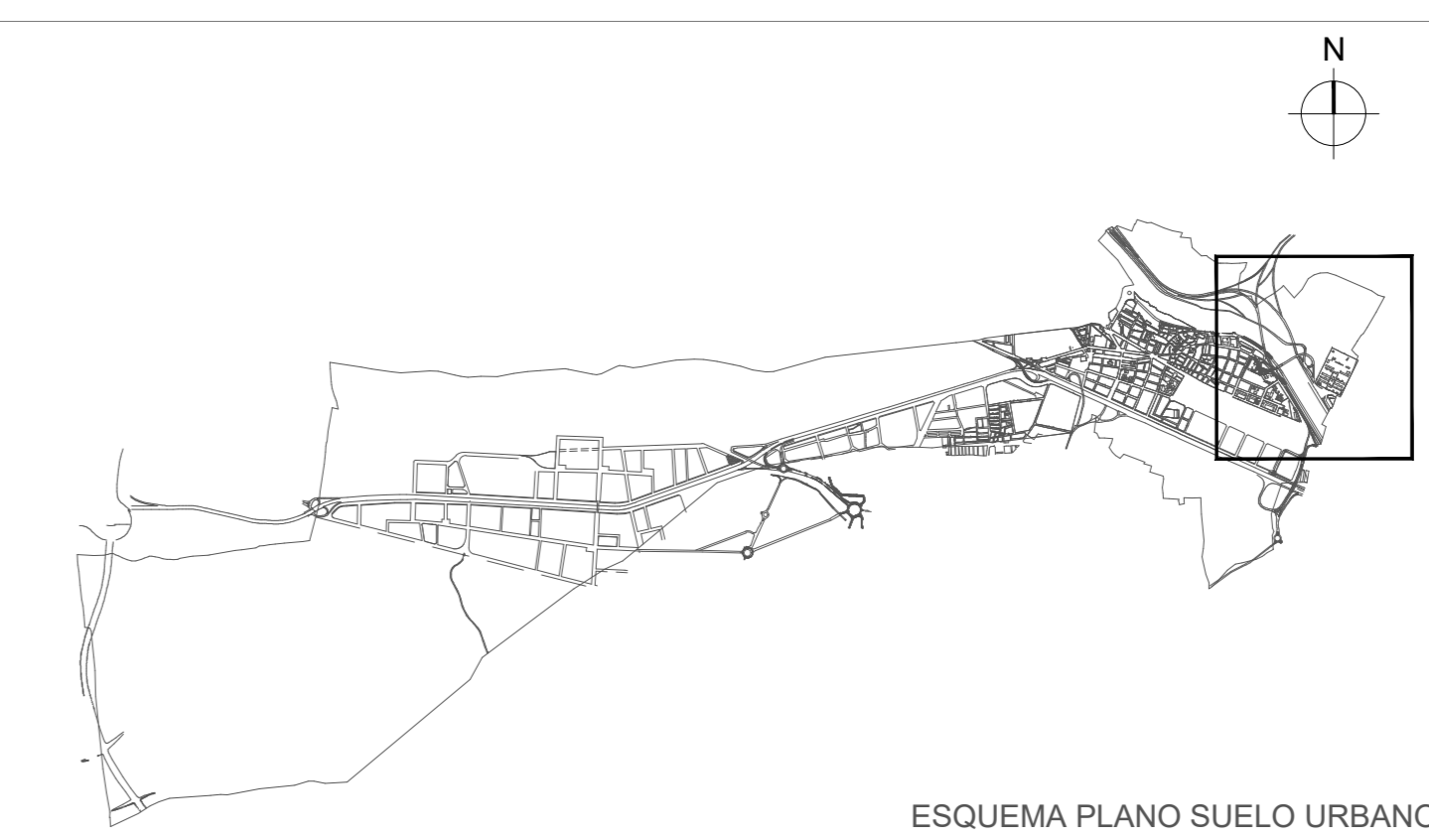
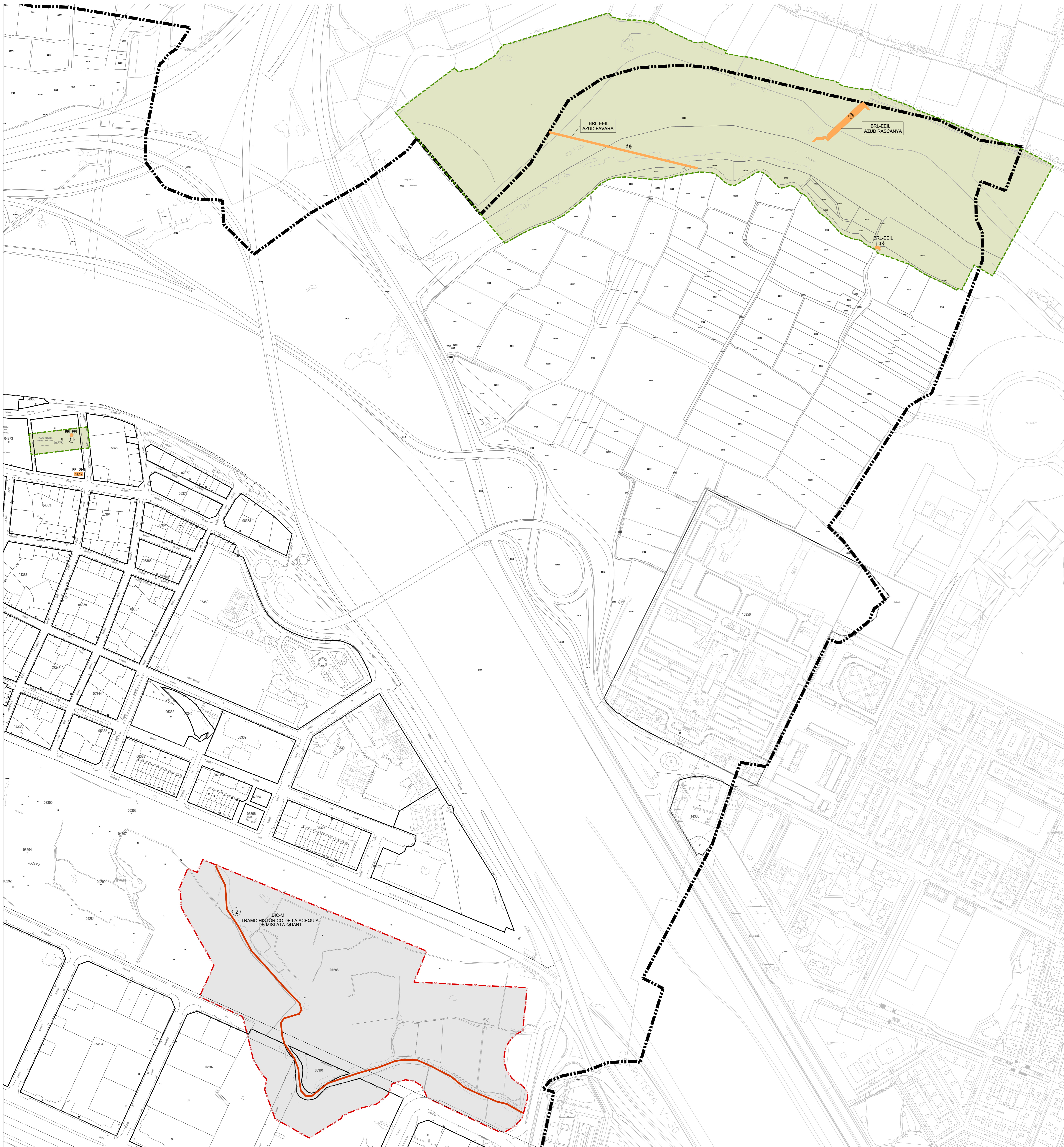

- LÍMITE DE TÉRMINO MUNICIPAL
- NHT-BRL Núcleo Histórico Tradicional de Quart de Poblet
- Entorno de protección del Núcleo Histórico Tradicional
- Entorno de protección protección de los Bienes de Interés Cultural
- Entorno de protección protección de los Bienes de Relevancia Local
- Entorno de protección de paneles cerámicos: fachada del edificio en la que se sitúa el panel

BIC - BIEN DE INTERÉS CULTURAL				
CÓDIGO	CATEGORÍA	DESIGNACIÓN	PARCELA CATASTRAL	DIRECCIÓN
01	BIC-M (Monumento)	Cisternas árabs	0137898	Calle de la Cisterna 6
02	BIC-M (Monumento)	Tramo Histórico de la Acequia de Mislata-Quart	-	Partida de la Fola

BRL - BIEN DE RELEVANCIA LOCAL				
CÓDIGO	CATEGORÍA	DESIGNACIÓN	PARCELA CATASTRAL	DIRECCIÓN
03	NHT-BRL (Núcleo Histórico Tradicional)	Núcleo Histórico Tradicional de Quart de Poblet	-	-
04	BRL-ML (Monumento de Interés Local)	Iglesia Parrquia de la Purísima Concepción	0037206	Plaza de l'Església 6
05	BRL-EEL (Espacio Enológico de Interés Local)	Panel Cerámico de la Mare de Déu del Pilar	0037608	C/ Virgen del Pilar, 7
06	BRL-EEL (Espacio Enológico de Interés Local)	Panel Cerámico de la Mare de Déu dels Dolors i Sant Vicent Ferrer	0337601	C/ Gerardo Padín, 16 (Del Molí)
07	BRL-EEL (Espacio Enológico de Interés Local)	Panel Cerámico de la Trinitat	0337601	C/ Gerardo Padín, 16 (Del Molí)
08	BRL-ML (Monumento de Interés Local)	Ermita de Sant Onofre	9436714-13	Calle Trafalgar 85
09	BRL-EEL (Espacio Enológico de Interés Local)	Edificio Oficinas de la Factoria Refracta	0033601	Calle Marqués del Turia 1
10	BRL-EEL (Espacio Enológico de Interés Local)	Antiguo molino de agua denominado Molí de Raal	0436704	C/ del Molí 21
11	BRL-EEL (Espacio Enológico de Interés Local)	Chimenea antigua Fabrica Turquesa	0437602	Plaza Alcaide Ramón Segura
12	BRL-EEL (Espacio Enológico de Interés Local)	Retablo cerámico de Sant Francesc	4610402000099	Mas del Pal
13	BRL-EEL (Espacio Enológico de Interés Local)	Retablo cerámico de Nuestra Señora de la Victoria	4610402100099	La Paré
14	BRL-SHL (Sitio Histórico de Interés Local)	Refugios anti-aéreos	-	Subsuelo
15	BRL-EEL (Espacio Enológico de Interés Local)	Conjunto Empresa Elicano	8827103-11-05	Avenida de Madrid 8
16	BRL-EEL (Espacio Enológico de Interés Local)	Azud de Favara	4610400200001	Lecho del río Turia/ Polígono 2 parcela 9001
17	BRL-EEL (Espacio Enológico de Interés Local)	Azud de Rascanya	4610400200001	Lecho del río Turia/ Polígono 2 parcela 9001
18	BRL-EEL (Espacio Enológico de Interés Local)	Llagües del Franchellens (Acequia de Mislata)	4610400200029	Partida de Alier
19	BRL-EEL (Espacio Enológico de Interés Local)	Llagües de Sant Onofre (C. Quart-Banquer-Faltanar)	9436701	Parque de Sant Onofre/ Calle Trafalgar 85
20	BRL-EEL (Espacio Enológico de Interés Local)	Molí de Vila	9938206	Plaza Pirro an
21	BRL-EEL (Espacio Enológico de Interés Local)	Centri Fabricatorio Nitrato de Chile	0037616	Av. Antic Regne de València 19

PLAN GENERAL ESTRUCTURAL DE QUART DE POBLET (VALENCIA)
CATÁLOGO DE PROTECCIONES

PLANOS DE ORDENACIÓN

PROMUEVE: 	EQUIPO REDACTOR: FASES PREVIAS: 	TEXTO REFUNDIDO FINAL: Dirección y redacción: Iñaki Esteban Gual Arquitecto Colegiado nº4.495 Colaboración: Iñaki Esteban Gual Arquitecto Colegiado nº4.495
---------------	--	---

PLANO: **O-1.4** ELEMENTOS PERTENECIENTES A LA ORDENACIÓN ESTRUCTURAL Por el equipo redactor:
Iñaki Esteban Gual
Arquitecto Colegiado nº4.495

ESCALA: 1:2.000 ENERO 2023

O-1_Elementos pertenecientes a la ordenación estructural

Puede acceder a este documento en formato PDF - PAdES y comprobar su autenticidad en la Sede Electrónica usando el código CSV siguiente:



URL (dirección en Internet) de la Sede Electrónica: <https://quartdepoblet.sedipualba.es/>

Código Seguro de Verificación (CSV): JPAA 3UMM 7W4P Z7D3 N4AR

En dicha dirección puede obtener más información técnica sobre el proceso de firma, así como descargar las firmas y sellos en formato XAdES correspondientes.

Resumen de firmas y/o sellos electrónicos de este documento

Huella del documento para el firmante	Texto de la firma	Datos adicionales de la firma
	MARIA INES ESTEVE SEBASTIA	Firma electrónica - ACCV - 18/01/2023 21:00 (según el firmante) MARIA INES ESTEVE SEBASTIA
	Registrado el 18/01/2023 Nº de entrada 1103 / 2023	Sello electrónico - 18/01/2023 21:07 Sede Electrónica AYUNTAMIENTO DE QUART DE POBLET