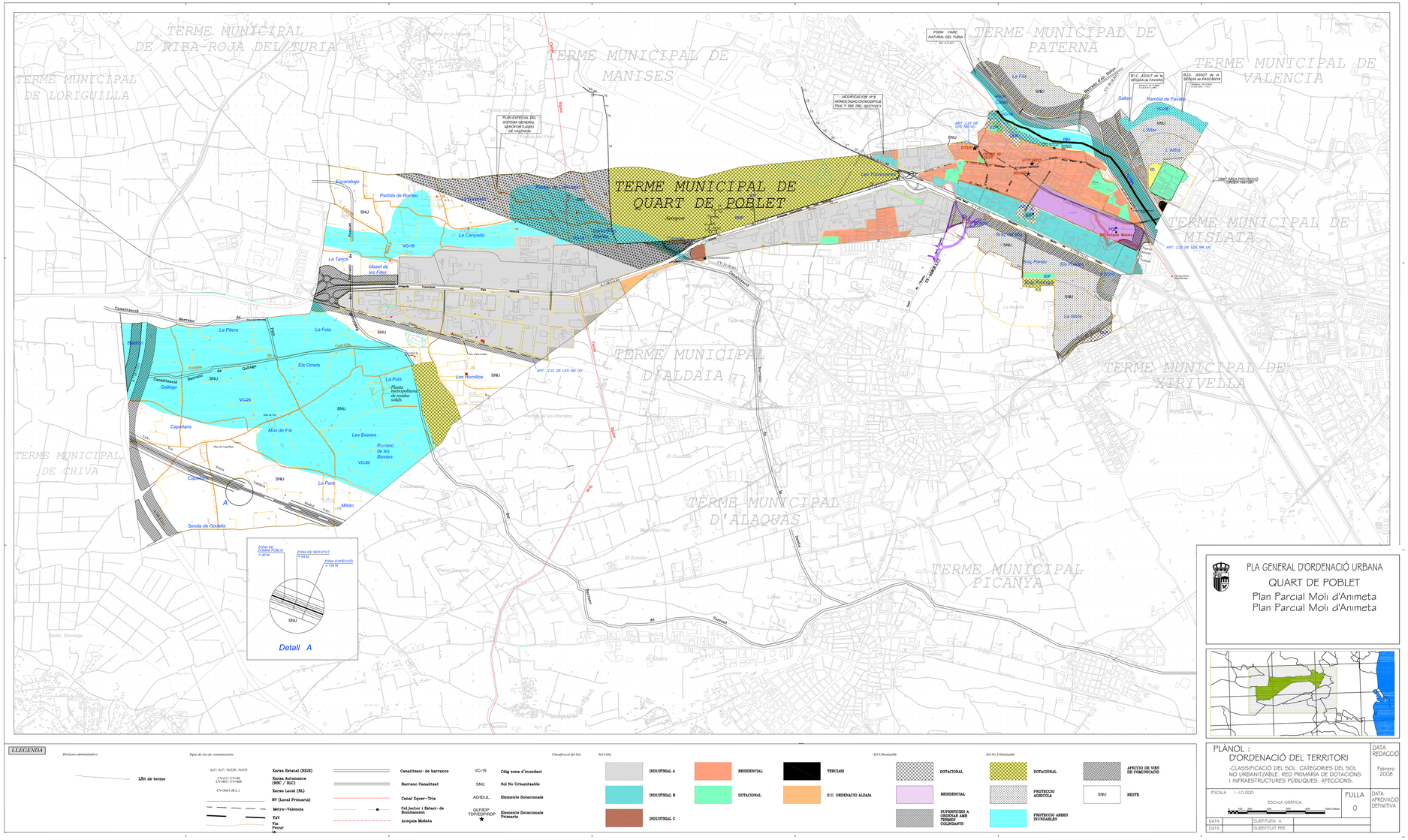

PLA GENERAL D'ORDENACIÓ URBANA

QUART DE POBLET

Plan Parcial Moli d'Animeta

Plan Parcial Moli d'Animeta

colegio oficial de arquitectos de la comunidad valenciana
colegio territorial de arquitectos de valencia
E-03-1966-2/0 P1 Ia 1 D: 15-05-2106-014-0458
visado estatutario 24/05/10
047033 JOSE LUIS PASTOR BONO

LLEGENDA

Divisions administratives

- Límit de terme

Tipus de vies de comunicacions

- A-7 / A-7 / N-220 / N-335
- CV-123 / CV-30 / CV-405 / CV-408
- CV-3661 (RL)
- Xarxa Estatal (RGE)
- Xarxa Autonómica (BIC / BLC)
- Xarxa Local (RL)
- RV (Local Primaria)
- Metro-Valencia
- TAV
- Via Pecuaria
- Canalització de barranc
- Barranc Canalitzat
- Canal Xquer-Tria
- Col.lector i Estació de Bombament
- Acequia Mistata

Classificació del Sòl

VC-19	Clóg zona d'inundació		
SNU	Sòl No Urbanitzable		
AD/EQ/JL	Elemento Dotacional		
GLP/NDP TOP/ESP/RDP	Elemento Dotacional Primaria		

-Sòl Urbà

- INDUSTRIAL A
- INDUSTRIAL B
- INDUSTRIAL C
- RESIDENCIAL
- DOTACIONAL
- TERCIARI
- S.U. ORDENACIÓ ALDAIA

-Sòl Urbanitzable

- DOTACIONAL
- RESIDENCIAL
- SUPERFICIES A ORDENAR AMB TERRENS COLINDANTS

-Sòl No Urbanitzable

- DOTACIONAL
- PROTECCIÓ AGRÍCOLA
- PROTECCIÓ ARRES INUNDABLES
- AFECCIÓ DE VIES DE COMUNICACIÓ
- SNU — RESTE

PLÀNOL : D'ORDENACIÓ DEL TERRITORI

-CLASSIFICACIÓ DEL SÒL. CATEGORIES DEL SÒL NO URBANITZABLE. RED PRIMARIA DE DOTACIONS I INFRAESTRUCTURES PÚBLIQUES. AFECCIONS.

DATA REDACCIÓ: Febrero 2008

ESCALA 1:10.000 — ESCALA GRÁFICA 0 100 200 300 400 500 metres

FULLA 0

DATA APROVACIÓ DEFINITIVA

DATA:		SUBSTITUEIX A:	
DATA:		SUBSTITUIT PER:	

P L A N P A R C I A L M O D I F I C A T I V O D E L A C L A S I F I C A C I O N D E L S U E L O S E C T O R M O L I D ' A N I M E T A

P L A N P A R C I A L M O D I F I C A T I V O D E L A C L A S I F I C A C I O N D E L S U E L O
T E X T O R E F U N D I D O M A Y O 2 0 1 0

F A

Fecha:	JULIO	2008
Fecha revisión:	MAYO	2010
Revisión nº:	1º	
Modificación nº:		
Fichero:		

Ref. U3/06

Arquitecto:
Jose Luis Pastor Bono.
Dirección: Gran Vía Fernando El Católico, nº 20, 7º, pta 14. 46008. Valencia.
Teléfono: 963.92.21.42 - 654.25.33.31. Fax: 963.92.21.42 e_mail: jose_lil@terra.es

atica

PROMOTOR:

ACTIVIDADES INDUSTRIALES DE QUART S. L.

atica

Ajuntament de QUART de POBLET

O.5 ORDENACION

Plano: PLANO REFUNDIDO RED PRIMARIA PGOU

Escala: 1:20.000