

PLAN GENERAL ESTRUCTURAL DE QUART DE POBLET (VALENCIA)

PLANOS DE ANÁLISIS CATÁLOGO DE PROTECCIONES



EQUIPO TÉCNICO REDACTOR:

Dirección y coordinación:

Inés Esteve Sebastiá.
Arquitecta colegiada nº4495

Colaboración

Vicent Calabuig Montesinos
Arquitecto colegiado nº12.482
César Márquez Pretel
Arquitecto, colegiado nº14788



AJUNTAMENT DE
Quart
de Poblet

MARZO 2024

PLANOS DE ANÁLISIS

A-1_INVENTARIO DE ELEMENTOS Y CONJUNTOS POTENCIALMENTE CATALOGABLES

A-2_NHT-BRL Y ENTORNO DE PROTECCIÓN. CONTEXTUALIZACIÓN HISTÓRICA.

A-3_NHT-BRL Y ENTORNO DE PROTECCIÓN. TIPOLOGÍAS TRADICIONALES

A-4_NHT-BRL Y ENTORNO DE PROTECCIÓN. TIPOLOGÍA Y USO DE LA EDIFICACIÓN

A-5_NHT-BRL Y ENTORNO DE PROTECCIÓN. EDAD DE LA EDIFICACIÓN

A-6_NHT-BRL Y ENTORNO DE PROTECCIÓN. ESTADO DE CONSERVACIÓN DE LA EDIFICACIÓN

A-7_NHT-BRL Y ENTORNO DE PROTECCIÓN. ALTURAS REALES DE LA EDIFICACIÓN

A-8_NHT-BRL Y ENTORNO DE PROTECCIÓN. USOS Y ACTIVIDADES DE LA EDIFICACIÓN

A-9_NHT-BRL Y ENTORNO DE PROTECCIÓN. VOLUMETRÍA Y OCUPACIÓN PARCELARIA

A-10_NHT-BRL Y ENTORNO DE PROTECCIÓN. EDIFICACIONES Y ELEMENTOS DISTORSIONANTES DE LA ESCENA Y AMBIENTE URBANO

A-11_NHT-BRL Y ENTORNO DE PROTECCIÓN. INMUEBLES CUYAS ALTURAS EXCEDEN LAS PERMITIDAS POR EL PLANEAMIENTO VIGENTE (PGOU 2002)

MARIA
INES|
ESTEVE|
SEBASTIA

Firmado digitalmente por MARIA INES|ESTEVE|
SEBASTIA
Nombre de reconocimiento (CN): cn=MARIA INES|
ESTEVE|SEBASTIA, serialNumber=73760179F,
[email]=MARIA INES, cn=ESTEVE SEBASTIA,
ou=TRADUCCIONES, ou=ACCU, c=ES
Fecha: 2024.03.13 10:04:51 +01'00'

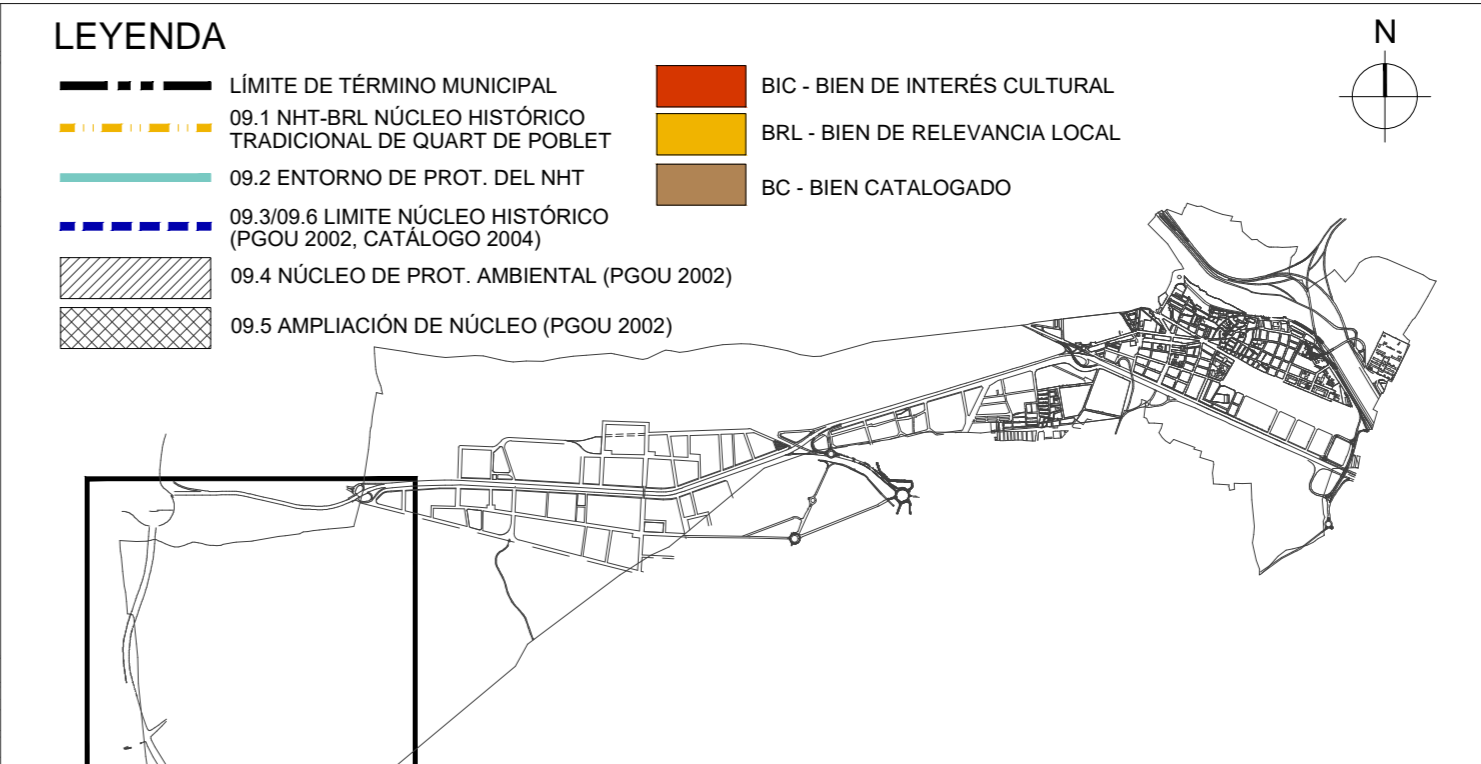
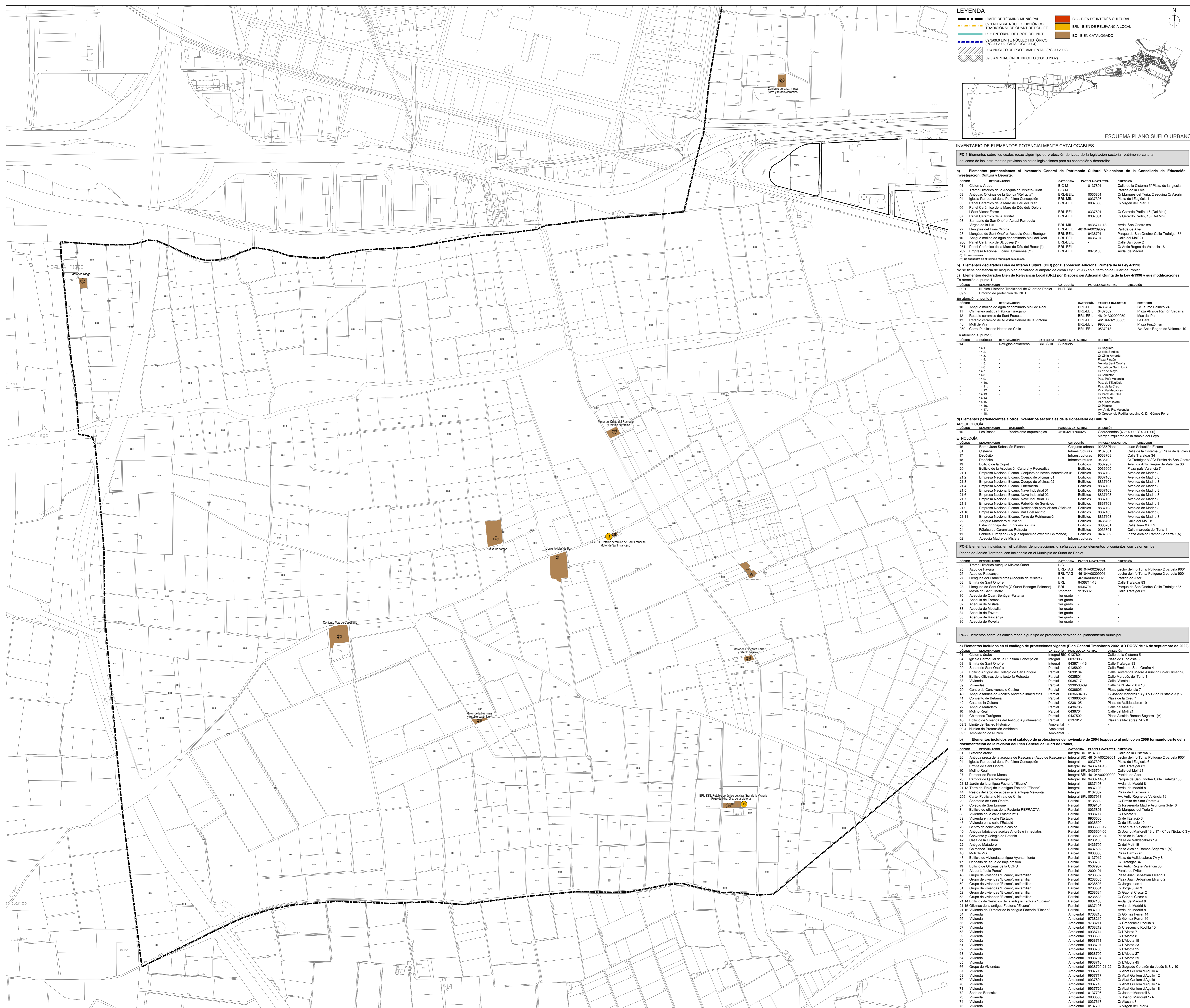

ESQUEMA PLANO SUELO URBANO

LEYENDA

- LÍMITE DE TERMINO MUNICIPAL
- 061 NIT-BRL NÚCLEO HISTÓRICO
- 062 ENTORNO DE PROT. DEL NHT
- 063 30% DEL LÍMITE NÚCLEO HISTÓRICO (PGOU DATA 0001)
- 064 NÚCLEO DE PROT. AMBIENTAL (PGOU 2002)
- 065 AMPLIACIÓN DE NÚCLEO (PGOU 2002)
- BIC - BIEN DE INTERÉS CULTURAL
- BRL - BIEN DE RELEVANCIA LOCAL
- BC - BCEN CATALOGADO

INVENTARIO DE ELEMENTOS POTENCIALMENTE CATALOGABLES

PC-1 Elementos sobre los cuales recae algún tipo de protección derivada de la legislación sectorial, patrimonio cultural, así como de los instrumentos previstos en estas legislaciones para su conservación y desarrollo.

a) Elementos pertenecientes al Inventario General de Patrimonio Cultural Valenciano de la Consejería de Educación, Investigación, Cultura y Deportes.

CÓDIGO	DENOMINACIÓN	CATEGORÍA	PÁRCELA CATASTRAL	DIRECCIÓN
01	Calleja Árabe	BRL-M	0137601	Calle de la Cisterna 5/ Plaza de la Iglesia
02	Tiempo histórico de la Acequia de Misata-Quart	BRL-M	0437002	París de la Fola
03	Antiguo Oficio de la Fábrica "Refracta"	BRL-EEL	0035601	C/ Marqués del Turia, 2 Esquina C/ Azorín
04	Iglesia Parroquial de la Purísima Concepción	BRL-MIL	0037306	Plaza de l'Església 1
05	Panel Cerámico de la Mare de Déu del Pilar	BRL-EEL	0037601	C/ Virgen del Pilar, 7
06	Panel Cerámico de la Mare de Déu dels Dolors	BRL-EEL	0037601	C/ Gerardo Puch, 15 (Del Mall)
07	Santuario de San Onofre. Actual Parroquia	BRL-MIL	0436714-13	Avda. San Onofre sn
08	Llingües del Franc-Mons	BRL-EEL	4610402000209	París de Albar
28	Llingües de Sant Onofre. Acequia Quart-Benagard	BRL-EEL	0436701	Calle San José 2
29	Antiguo molino de agua denominado Molí del Real	BRL-EEL	0436704	Calle del Molí 21
200	Panel Cerámico de S. Jovino (*)	BRL-EEL	-	Calle San José 2
261	Panel Cerámico de la Mare de Déu del Roser (*)	BRL-EEL	-	C/ Antic Regne de València 16
262	Empresa Nacional Elcano. Chimenea (**)	BRL-EEL	8673103	Avda. de Madrid

b) Elementos declarados Bien de Interés Cultural (BIC) por Disposición Adicional Primera de la Ley 4/1998. No se tiene constancia de ningún bien declarado al amparo de dicha Ley 16/1985 en el término de Quart de Poblet.

c) Elementos declarados Bien de Relevancia Local (BRL) por Disposición Adicional Quinta de la Ley 4/1998 y sus modificaciones.

CÓDIGO	DENOMINACIÓN	CATEGORÍA	PÁRCELA CATASTRAL	DIRECCIÓN
09	Núcleo Histórico Tradicional de Quart de Poblet	NHT-BRL	-	-
09.2	Entorno de protección del NHT	NHT-BRL	-	-

d) Elementos declarados Bien de Interés Cultural (BIC) por Disposición Adicional Primera de la Ley 4/1998. No se tiene constancia de ningún bien declarado al amparo de dicha Ley 16/1985 en el término de Quart de Poblet.

CÓDIGO	DENOMINACIÓN	CATEGORÍA	PÁRCELA CATASTRAL	DIRECCIÓN
10	Antiguo molino de agua denominado Molí del Real	BRL-EEL	0436704	C/ Jaime Balmes 24
11	Chimenea antigua Fábrica Turboga	BRL-EEL	4610402000059	Plaza Alcalde Ramón Segarra
12	Reliño cerámico de Sant Francesc	BRL-EEL	4610402000059	Mas del Pa
13	Reliño cerámico de Nuestra Señora de la Victoria	BRL-EEL	4610402000059	La Pla
46	Molí de Vila	BRL-EEL	9938306	Plaza Pizarró sn
259	Canil Pùblicador Nitrós de Chile	BRL-EEL	0537918	Av. Antic Regne de València 19

e) Elementos declarados Bien de Interés Cultural (BIC) por Disposición Adicional Primera de la Ley 4/1998. No se tiene constancia de ningún bien declarado al amparo de dicha Ley 16/1985 en el término de Quart de Poblet.

CÓDIGO	DENOMINACIÓN	CATEGORÍA	PÁRCELA CATASTRAL	DIRECCIÓN
14	Reliño cerámico	BRL-SHL	Subdotó	-
14.1	Reliño cerámico	BRL-SHL	Subdotó	-
14.2	Reliño cerámico	BRL-SHL	Subdotó	-
14.3	Reliño cerámico	BRL-SHL	Subdotó	-
14.4	Reliño cerámico	BRL-SHL	Subdotó	-
14.5	Reliño cerámico	BRL-SHL	Subdotó	-
14.6	Reliño cerámico	BRL-SHL	Subdotó	-
14.7	Reliño cerámico	BRL-SHL	Subdotó	-
14.8	Reliño cerámico	BRL-SHL	Subdotó	-
14.9	Reliño cerámico	BRL-SHL	Subdotó	-
14.10	Reliño cerámico	BRL-SHL	Subdotó	-
14.11	Reliño cerámico	BRL-SHL	Subdotó	-
14.12	Reliño cerámico	BRL-SHL	Subdotó	-
14.13	Reliño cerámico	BRL-SHL	Subdotó	-
14.14	Reliño cerámico	BRL-SHL	Subdotó	-
14.15	Reliño cerámico	BRL-SHL	Subdotó	-
14.16	Reliño cerámico	BRL-SHL	Subdotó	-
14.17	Reliño cerámico	BRL-SHL	Subdotó	-
14.18	Reliño cerámico	BRL-SHL	Subdotó	-

f) Elementos declarados Bien de Interés Cultural (BIC) por Disposición Adicional Primera de la Ley 4/1998. No se tiene constancia de ningún bien declarado al amparo de dicha Ley 16/1985 en el término de Quart de Poblet.

g) Elementos declarados Bien de Relevancia Local (BRL) por Disposición Adicional Quinta de la Ley 4/1998 y sus modificaciones.

CÓDIGO	DENOMINACIÓN	CATEGORÍA	PÁRCELA CATASTRAL	DIRECCIÓN
15	Las Bases	Yacimiento arqueológico	4610401700005	Coordenadas (X:714000, Y:4371200)

ETNOLOGÍA

CÓDIGO	DENOMINACIÓN	CATEGORÍA	PÁRCELA CATASTRAL	DIRECCIÓN
01	Barrío San Sebastián	BRL-EEL	0137601	Calle de la Cisterna 5/ Plaza de la Iglesia
02	Infraestructuras	BRL-EEL	9636708	C/ Trafalgar 34
03	Infraestructuras	BRL-EEL	9636702	C/ Trafalgar 83/ C/ Ermita de San Onofre
04	Edificio de la COPUT	Edificio	0037607	Avenida Antic Regne de València 33
05	Edificio de la Asociación Cultural y Recreativa	Edificio	0037603	Avenida de Madrid 8
06	Edificio de la Asociación Cultural y Recreativa	Edificio	0037603	Avenida de Madrid 8
07	Edificio de la Asociación Cultural y Recreativa	Edificio	0037603	Avenida de Madrid 8
08	Edificio de la Asociación Cultural y Recreativa	Edificio	0037603	Avenida de Madrid 8
09	Edificio de la Asociación Cultural y Recreativa	Edificio	0037603	Avenida de Madrid 8
10	Edificio de la Asociación Cultural y Recreativa	Edificio	0037603	Avenida de Madrid 8
11	Edificio de la Asociación Cultural y Recreativa	Edificio	0037603	Avenida de Madrid 8
12	Edificio de la Asociación Cultural y Recreativa	Edificio	0037603	Avenida de Madrid 8
13	Edificio de la Asociación Cultural y Recreativa	Edificio	0037603	Avenida de Madrid 8
14	Edificio de la Asociación Cultural y Recreativa	Edificio	0037603	Avenida de Madrid 8
15	Edificio de la Asociación Cultural y Recreativa	Edificio	0037603	Avenida de Madrid 8
16	Edificio de la Asociación Cultural y Recreativa	Edificio	0037603	Avenida de Madrid 8
17	Edificio de la Asociación Cultural y Recreativa	Edificio	0037603	Avenida de Madrid 8
18	Edificio de la Asociación Cultural y Recreativa	Edificio	0037603	Avenida de Madrid 8
19	Edificio de la Asociación Cultural y Recreativa	Edificio	0037603	Avenida de Madrid 8
20	Edificio de la Asociación Cultural y Recreativa	Edificio	0037603	Avenida de Madrid 8
21	Edificio de la Asociación Cultural y Recreativa	Edificio	0037603	Avenida de Madrid 8
22	Edificio de la Asociación Cultural y Recreativa	Edificio	0037603	Avenida de Madrid 8
23	Edificio de la Asociación Cultural y Recreativa	Edificio	0037603	Avenida de Madrid 8
24	Edificio de la Asociación Cultural y Recreativa	Edificio	0037603	Avenida de Madrid 8
25	Edificio de la Asociación Cultural y Recreativa	Edificio	0037603	Avenida de Madrid 8
26	Edificio de la Asociación Cultural y Recreativa	Edificio	0037603	Avenida de Madrid 8
27	Edificio de la Asociación Cultural y Recreativa	Edificio	0037603	Avenida de Madrid 8
28	Edificio de la Asociación Cultural y Recreativa	Edificio	0037603	Avenida de Madrid 8
29	Edificio de la Asociación Cultural y Recreativa	Edificio	0037603	Avenida de Madrid 8
30	Edificio de la Asociación Cultural y Recreativa	Edificio	0037603	Avenida de Madrid 8
31	Edificio de la Asociación Cultural y Recreativa	Edificio	0037603	Avenida de Madrid 8
32	Edificio de la Asociación Cultural y Recreativa	Edificio	0037603	Avenida de Madrid 8
33	Edificio de la Asociación Cultural y Recreativa	Edificio	0037603	Avenida de Madrid 8
34	Edificio de la Asociación Cultural y Recreativa	Edificio	0037603	Avenida de Madrid 8
35	Edificio de la Asociación Cultural y Recreativa	Edificio	0037603	Avenida de Madrid 8
36	Edificio de la Asociación Cultural y Recreativa	Edificio	0037603	Avenida de Madrid 8
37	Edificio de la Asociación Cultural y Recreativa	Edificio	0037603	Avenida de Madrid 8
38	Edificio de la Asociación Cultural y Recreativa	Edificio	0037603	Avenida de Madrid 8
39	Edificio de la Asociación Cultural y Recreativa	Edificio	0037603	Avenida de Madrid 8
40	Edificio de la Asociación Cultural y Recreativa	Edificio	0037603	Avenida de Madrid 8
41	Edificio de la Asociación Cultural y Recreativa	Edificio	0037603	Avenida de Madrid 8
42	Edificio de la Asociación Cultural y Recreativa	Edificio	0037603	Avenida de Madrid 8
43	Edificio de la Asociación Cultural y Recreativa	Edificio	0037603	Avenida de Madrid 8
44	Edificio de la Asociación Cultural y Recreativa	Edificio	0037603	Avenida de Madrid 8
45	Edificio de la Asociación Cultural y Recreativa	Edificio	0037603	Avenida de Madrid 8
46	Edificio de la Asociación Cultural y Recreativa	Edificio	0037603	Avenida de Madrid 8
47	Edificio de la Asociación Cultural y Recreativa	Edificio	0037603	Avenida de Madrid 8
48	Edificio de la Asociación Cultural y Recreativa	Edificio	0037603	Avenida de Madrid 8
49	Edificio de la Asociación Cultural y Recreativa	Edificio	0037603	Avenida de Madrid 8
50	Edificio de la Asociación Cultural y Recreativa	Edificio	0037603	Avenida de Madrid 8
51	Edificio de la Asociación Cultural y Recreativa	Edificio	0037603	Avenida de Madrid 8
52	Edificio de la Asociación Cultural y Recreativa	Edificio	0037603	Avenida de Madrid 8
53	Edificio de la Asociación Cultural y Recreativa	Edificio	0037603	Avenida de Madrid 8
54	Edificio de la Asociación Cultural y Recreativa	Edificio	0037603	Avenida de Madrid 8
55	Edificio de la Asociación Cultural y Recreativa	Edificio	0037603	Avenida de Madrid 8
56	Edificio de la Asociación Cultural y Recreativa	Edificio	0037603	Avenida de Madrid 8
57	Edificio de la Asociación Cultural y Recreativa	Edificio	0037603	Avenida de Madrid 8
58	Edificio de la Asociación Cultural y Recreativa	Edificio	0037603	Avenida de Madrid 8
59	Edificio de la Asociación Cultural y Recreativa	Edificio	0037603	Avenida de Madrid 8
60	Edificio de la Asociación Cultural y Recreativa	Edificio	0037603	Avenida de Madrid 8
61	Edificio de la Asociación Cultural y Recreativa	Edificio	0037603	Avenida de Madrid 8
62	Edificio de la Asociación Cultural y Recreativa	Edificio	0037603	Avenida de Madrid 8
63	Edificio de la Asociación Cultural y Recreativa	Edificio	0037603	Avenida de Madrid 8
64	Edificio de la Asociación Cultural y Recreativa	Edificio	0037603	Avenida de Madrid 8
65	Edificio de la Asociación Cultural y Recreativa	Edificio	0037603	Avenida de Madrid 8
66	Edificio de la Asociación Cultural y Recreativa	Edificio	0037603	Avenida de Madrid 8
67	Edificio de la Asociación Cultural y Recreativa	Edificio	0037603	Avenida de Madrid 8
68	Edificio de la Asociación Cultural y Recreativa	Edificio	0037603	Avenida de Madrid 8
69	Edificio de la Asociación Cultural y Recreativa	Edificio	0037603	Avenida de Madrid 8
70	Edificio de la Asociación Cultural y Recreativa	Edificio	0037603	Avenida de Madrid 8
71	Edificio de la Asociación Cultural y Recreativa	Edificio	0037603	Avenida de Madrid 8
72	Edificio de la Asociación Cultural y Recreativa	Edificio	0037603	Avenida de Madrid 8
73	Edificio de la Asociación Cultural y Recreativa	Edificio	0037603	Avenida de Madrid 8
74	Edificio de la Asociación Cultural y Recreativa	Edificio	0037603	Avenida de Madrid 8
75	Edificio de la Asociación Cultural y Recreativa	Edificio	0037603	Avenida de Madrid 8

h) Elementos declarados Bien de Relevancia Local (BRL) por Disposición Adicional Quinta de la Ley 4/1998 y sus modificaciones.

CÓDIGO	DENOMINACIÓN	CATEGORÍA	PÁRCELA CATASTRAL	DIRECCIÓN
01	Calleja Árabe	Integral	0137601	Calle de la Cisterna 5
02	Antigua presa de la Acequia de Rascanya (Ajud de Rascanya)	Integral	4610402000001	Lecho del río Turia Polígono 2 parcela 9001
03	Iglesia Parroquial de la Purísima Concepción	Integral	0037306	Plaza de l'Església 1
04	Ermita de San Onofre	Integral	0436714-13	Calle Trafalgar 83
05	Molino Real	Integral	0436704	Calle del Molí 21
06	París de Franc-Mons	Integral	4610402000209	París de Albar
07	París de Franc-Mons	Integral	0436714-01	Parque de San Onofre/ Calle Trafalgar 85
08	París de Franc-Mons	Integral	0436714-13	Calle Trafalgar 83
09	París de Franc-Mons	Integral	0436714-13	Calle Trafalgar 83
10	París de Franc-Mons	Integral	0436714-13	Calle Trafalgar 83
11	París de Franc-Mons	Integral	0436714-13	Calle Trafalgar 83
12	París de Franc-Mons	Integral	0436714-13	Calle Trafalgar 83
13	París de Franc-Mons	Integral	0436714-13	Calle Trafalgar 83
14	París de Franc-Mons	Integral	0436714-13	Calle Trafalgar 83
15	París de Franc-Mons	Integral	0436714-13	Calle Trafalgar 83
16	París de Franc-Mons	Integral	0436714-13	Calle Trafalgar 83
17	París de Franc-Mons	Integral	0436714-13	Calle Trafalgar 83
18	París de Franc-Mons	Integral	0436714-13	Calle Trafalgar 83
19	París de Franc-Mons	Integral	0436714-13	Calle Trafalgar 83
20	París de Franc-Mons	Integral	0436714-13	Calle Trafalgar 83
21	París de Franc-Mons	Integral	0436714-13	Calle Trafalgar 83
22	París de Franc-Mons	Integral	0436714-13	Calle Trafalgar 83
23	París de Franc-Mons	Integral	0436714-13	Calle Trafalgar 83
24	París de Franc-Mons	Integral	0436714-13	Calle Trafalgar 83
25	París de Franc-Mons	Integral	0436714-13	Calle Trafalgar 83
26	París de Franc-Mons	Integral	0436714-13	Calle Trafalgar 83
27	París de Franc-Mons	Integral	0436714-13	Calle Trafalgar 83
28	París de Franc-Mons	Integral	0436714-13	Calle Trafalgar 83
29	París de Franc-Mons	Integral	0436714-13	Calle Trafalgar 83
30	París de Franc-Mons	Integral	0436714-13	Calle Trafalgar 83
31	París de Franc-Mons	Integral	0436714-13	Calle Trafalgar 83
32	París de Franc-Mons	Integral	0436714-13	Calle Trafalgar 83
33	París de Franc-Mons	Integral	0436714-13	Calle Trafalgar 83
34	París de Franc-Mons	Integral	0436714-13	Calle Trafalgar 83
35	París de Franc-Mons	Integral	0436714-13	Calle Trafalgar 83
36	París de Franc-Mons	Integral	0436714-13	Calle Trafalgar 83
37	París de Franc-Mons	Integral	0436714-13	Calle Trafalgar 83
38	París de Franc-Mons	Integral	0436714-13	Calle Trafalgar 83
39	París de Franc-Mons	Integral	0436714-13	Calle Trafalgar 83
40	París de Franc-Mons	Integral	0436714-13	Calle Trafalgar 83
41	París de Franc-Mons	Integral	0436714-13	Calle Trafalgar 83
42	París de Franc-Mons	Integral	0436714-13	Calle Trafalgar 83
43	París de Franc-Mons	Integral	0436714-13	Calle Trafalgar 83
44	París de Franc-Mons	Integral	0436714-13	Calle Trafalgar 83
45	París de Franc-Mons	Integral	0436714-13	Calle Trafalgar 83
46	París de Franc-Mons	Integral	0436714-13	Calle Trafalgar 83
47	París de Franc-Mons	Integral	0436714-13	Calle Trafalgar 83
48	París de Franc-Mons	Integral	0436714-13	Calle Trafalgar 83
49	París de Franc-Mons	Integral	043	



LEYENDA

- 06.1 NÚM. BRU. NÚCLEO HISTÓRICO TRADICIONAL DE QUART DE POBLET
- 06.2 ENTORNO DE PROT. DEL NHT
- 06.305 E.L. NÚCLEO HISTÓRICO (PGOU CATALUÑA 2004)
- 06.4 NÚCLEO DE PROT. AMBIENTAL (PGOU 2002)
- 06.5 AMPLIACIÓN DE NÚCLEO (PGOU 2002)
- BIC - BIEN DE INTERÉS CULTURAL
- BRL - BIEN DE RELEVANCIA LOCAL
- BR - BIEN CATALOGADO

INVENTARIO DE ELEMENTOS POTENCIALMENTE CATALOGABLES

PC-1 Elementos sobre los cuales recae algún tipo de protección derivada de la legislación sectorial, patrimonio cultural, así como de los instrumentos previstos en estas legislaciones para su conservación y desarrollo.

a) Elementos pertenecientes al Inventario General de Patrimonio Cultural Valenciano de la Consejería de Educación, Investigación, Cultura y Deporte.

CODIGO	DENOMINACIÓN	CATEGORÍA	PÁRCELA CATASTRAL	DIRECCIÓN
01	Cisterna Árabe	BIC-M	0137601	Calle de la Cisterna 5/ Plaza de la Iglesia
02	Tiempo Histórico de la Acequia de Misata-Quart	BIC-M	-	París de la Fola
03	Antigua Oficina de la Banca "Refacta"	BRL-EEL	0035601	C/ Marqués del Turia 2, Esquina C/ Azorín
04	Iglesia Parroquial de la Purísima Concepción	BRL-MIL	0037306	Plaza de E Iglesia 1
05	Panel Cerámico de la Mare de Déu del Pilar	BRL-EEL	0037600	C/ Virgen del Pilar 7
06	Panel Cerámico de la Mare de Déu dels Dolors	BRL-EEL	-	-
07	I Sant Vicent Ferrer	BRL-EEL	0337601	C/ Gerardo Puñal, 15 (Del Mall)
08	Virgen de la Cruz	BRL-EEL	0436714-13	Avda. San Ochoze 5
27	Lienques del Franc-Mons	BRL-EEL	4610402000929	París de Albar
28	Lienques de Sant Ochoze	BRL-EEL	8436701	C/ Gerardo Puñal, 15 (Del Mall)
29	Antiguo motivo de agua denominado Molí del Real	BRL-EEL	0436704	Calle del Molí 21
260	Panel Cerámico de S. Jovet (*)	BRL-EEL	-	Calle San José 2
261	Panel Cerámico de la Mare de Déu del Roser (*)	BRL-EEL	-	C/ Antic Regne de València 16
262	Empresa Nacional Elcano. Chimenea (**)	BRL-EEL	8673103	Avda. de Madrid

b) Elementos declarados Bien de Interés Cultural (BIC) por Disposición Adicional Primera de la Ley 4/1988. No se tiene constancia de ningún bien declarado al amparo de dicha Ley 16/1985 en el término de Quart de Poblet.

c) Elementos declarados Bien de Relevancia Local (BRL) por Disposición Adicional Quinta de la Ley 4/1988 y sus modificaciones.

En atención al punto 1

CODIGO	DENOMINACIÓN	CATEGORÍA	PÁRCELA CATASTRAL	DIRECCIÓN
09.1	Núcleo Histórico Tradicional de Quart de Poblet	BRL-NHT	-	-
09.2	Entorno de protección del NHT	-	-	-

En atención al punto 2

CODIGO	DENOMINACIÓN	CATEGORÍA	PÁRCELA CATASTRAL	DIRECCIÓN
10	Antiguo motivo de agua denominado Molí del Real	BRL-EEL	0436704	C/ Jaime Balmes 24
12	Restable cerámico de Sant Francesc	BRL-EEL	4610402000059	Mas del Pa
13	Restable cerámico de Nuestra Señora de la Victoria	BRL-EEL	4610402000083	La Pla
46	Molí del Vía	BRL-EEL	9933036	Plaza Pizarrón 5
259	Castel Polvoroso Nitrato de Chile	BRL-EEL	0537818	Av. Antic Regne de València 19

ARQUEOLOGÍA

CODIGO	DENOMINACIÓN	CATEGORÍA	PÁRCELA CATASTRAL	DIRECCIÓN
15	Les Basses	Yacimiento arqueológico	4610401700005	Coordenadas (X:714000, Y:4371200)

ETNOLOGÍA

CODIGO	DENOMINACIÓN	CATEGORÍA	PÁRCELA CATASTRAL	DIRECCIÓN
01	Cisterna	Infraestructura	0137601	Calle de la Cisterna 5/ Plaza de la Iglesia
17	Depósito	Infraestructura	9636708	Calle Trafalgar 34
18	Depósito	Infraestructura	0437602	C/ Trafalgar 15/ C/ Ermita de San Ochoze
19	Edificio de la COPUT	Edificio	0037907	Avenida Antic Regne de València 33
20	Edificio de la Asociación Cultural y Recreativa	Edificio	8637103	Avenida de Madrid 8
21	Empresa Nacional Elcano. Conjunto de nuevas instalaciones 01	Edificio	8637103	Avenida de Madrid 8
22	Empresa Nacional Elcano. Cuatro de oficinas 01	Edificio	8637103	Avenida de Madrid 8
21.3	Empresa Nacional Elcano. Cuatro de oficinas 02	Edificio	8637103	Avenida de Madrid 8
21.4	Empresa Nacional Elcano. Entramado	Edificio	8637103	Avenida de Madrid 8
21.5	Empresa Nacional Elcano. Nave Industrial 01	Edificio	8637103	Avenida de Madrid 8
21.6	Empresa Nacional Elcano. Nave Industrial 02	Edificio	8637103	Avenida de Madrid 8
21.7	Empresa Nacional Elcano. Nave Industrial 03	Edificio	8637103	Avenida de Madrid 8
21.8	Empresa Nacional Elcano. Pabellón de Servicios	Edificio	8637103	Avenida de Madrid 8
21.9	Empresa Nacional Elcano. Residencia para Visitas Distinguidas	Edificio	8637103	Avenida de Madrid 8
21.10	Empresa Nacional Elcano. Villa del recinto	Edificio	8637103	Avenida de Madrid 8
21.11	Edificio Vial de Fc. València Liria	Edificio	0035201	Calle Juan XXIII 2
22	Antiguo Masado Municipal	Edificio	0436705	Calle del Molí 19
23	Edificio Vial de Fc. València Liria	Edificio	0035201	Calle Juan XXIII 2
24	Fábrica de Cerámicas Refracta	Edificio	0035601	Calle Marqués del Turia 1
11	Fábrica Turquesa S.A. (Desaparecida expropiada Elcano)	Edificio	0437602	Plaza Alcaide Ramón Sagarra 1(A)
02	Infraestructura	-	-	-

PC-2 Elementos incluidos en el catálogo de protecciones o señalados como elementos o conjuntos con valor en los Planes de Acción Territorial con incidencia en el Municipio de Quart de Poblet.

CODIGO	DENOMINACIÓN	CATEGORÍA	PÁRCELA CATASTRAL	DIRECCIÓN
02	Tiempo Histórico Acequia Misata-Quart	BIC	-	-
25	Ayud de Favara	BRL-TAG	4610402000001	Lecho del río Turia Polígono 2 parcela 9001
26	Ayud de Rascañys	BRL-TAG	4610402000001	Lecho del río Turia Polígono 2 parcela 9001
27	Lienques del Franc-Mons (Acequia de Misata)	BRL	4610402000009	París de Albar
08	Ermita de Sant Ochoze	BRL	9436714-13	Calle Trafalgar 83
09	Ermita de Sant Ochoze (C. Quars-Benagler-Fatanar)	BRL	9436701	Parque de San Ochoze/ Calle Trafalgar 85
29	Mesa de Sant Ochoze	2º orden	9136802	Calle Trafalgar 83
30	Acequia de Quart-Benagler-Fatanar	1er grado	-	-
31	Acequia de Tormos	1er grado	-	-
32	Acequia de Misata	1er grado	-	-
33	Acequia de Metalla	1er grado	-	-
34	Acequia de Francia	1er grado	-	-
35	Acequia de Rovella	1er grado	-	-

PC-3 Elementos sobre los cuales recae algún tipo de protección derivada del planeamiento municipal.

a) Elementos incluidos en el catálogo de protecciones vigentes (Plan General Transitorio 2020. AD DOGV de 16 de septiembre de 2022)

CODIGO	DENOMINACIÓN	CATEGORÍA	PÁRCELA CATASTRAL	DIRECCIÓN
01	Cisterna árabe	Integral	BIC 0137601	Calle de la Cisterna 5
02	Iglesia Parroquial de la Purísima Concepción	Integral	0037306	Plaza de E Iglesia 1
08	Ermita de Sant Ochoze	Integral	9436714-13	Calle Trafalgar 83
29	Santuario Sant Ochoze	Parcial	9136802	Calle Ermita de Sant Ochoze 4
37	Edificio Antiguo del Colegio de San Enrique	Parcial	9636704	Calle Reverenda Madre Auxunior Soler Gimeno 6
38	Virgen de la Cruz	Parcial	0038717	Calle Alcaide
39	Viviendas	Parcial	9936908-09	Calle de Estació 6 y 10
40	Centro de Convivencia o Casino	Parcial	0336604-06	Plaza de la Cruz 7
40	Antigua librería de Acales Andes e inmediatas	Parcial	0336604-06	C/ Joanot Martorell 13 y 17 / C/ de Estació 3 y 5
41	Chimenea de Sant Ochoze	Parcial	0138005-04	Plaza de la Cruz 7
42	Casa de la Cultura	Parcial	0336604-06	Plaza de Valldivinosos 19
42	Antiguo Masado	Parcial	0436705	Calle del Molí 19
43	Molino Real	Parcial	0436704	Calle del Molí 21
11	Chimenea Turquesa	Parcial	0437602	Plaza Alcaide Ramón Sagarra 1(A)
43	Edificio de Viviendas del Antiguo Ayuntamiento	Parcial	0137912	-
09.1	Núcleo de Protección Ambiental	Ambiental	9136802	-
09.2	Núcleo de Protección Ambiental	Ambiental	9136802	-
09.3	Núcleo de Protección Ambiental	Ambiental	9136802	-
09.4	Núcleo de Protección Ambiental	Ambiental	9136802	-
09.5	Ampliación de Núcleo	Ambiental	9136802	-

b) Elementos incluidos en el catálogo de protecciones de noviembre de 2004 (expuesto al público en 2006 formando parte de la documentación de la revisión del Plan General de Quart de Poblet)

CODIGO	DENOMINACIÓN	CATEGORÍA	PÁRCELA CATASTRAL	DIRECCIÓN
01	Cisterna árabe	Integral	BIC 0137601	Calle de la Cisterna 5
26	Antigua presa de la Acequia de Rascañys (Ayud de Favara)	Integral	BIC 4610402000001	Lecho del río Turia Polígono 2 parcela 9001
04	Iglesia Parroquial de la Purísima Concepción	Integral	0037306	Plaza de E Iglesia 1
8	Ermita de Sant Ochoze	Integral	BRL 9436714-13	Calle Trafalgar 83
10	Molino Real	Integral	BRL 9436704	Calle del Molí 21
27	París de San Ochoze	Integral	BRL 9436714-01	París de San Ochoze/ Calle Trafalgar 85
28	París de Quart-Benagler	Integral	8637103	París de San Ochoze/ Calle Trafalgar 85
21.13	Torre del Real de la antigua Factoría "Elcano"	Integral	8637103	Avda. de Madrid 8
44	Restos del arco de acceso a la antigua Mesquita	Integral	0137902	C/ Trafalgar 34
29	Castel Polvoroso Nitrato de Chile	Integral	BRL 0537818	Av. Antic Regne de València 19
29	Castel Polvoroso Nitrato de Chile	Integral	BRL 0537818	Av. Antic Regne de València 19
37	Colagio de San Enrique	Parcial	9636704	C/ Reverenda Madre Auxunior Soler 6
38	Edificio de oficinas de la Factoría REFRAC TA	Parcial	0038001	C/ Marqués del Turia 2
39	Vivienda en la calle l'Estació	Parcial	9936908	C/ de l'Estació 10
40	Centro de convivencia o casino	Parcial	0036602-12	Plaza "Pais Valencià" 7
40	Antigua librería de acates Andes e inmediatas	Parcial	0336604-06	Plaza de Valldivinosos 19 y 17 / C/ de Estació 3 y 5
41	Chimenea de Sant Ochoze	Parcial	0138005-04	C/ del Molí 19
42	Casa de la Cultura	Parcial	0336604-06	Plaza de Valldivinosos 19
42	Antiguo Masado	Parcial	0436705	Calle del Molí 19
43	Molino Real	Parcial	0436704	Calle del Molí 21
11	Chimenea Turquesa	Parcial	0437602	Plaza Alcaide Ramón Sagarra 1(A)
43	Edificio de Viviendas del Antiguo Ayuntamiento	Parcial	0137912	-
09.1	Núcleo de Protección Ambiental	Ambiental	9136802	-
09.2	Núcleo de Protección Ambiental	Ambiental	9136802	-
09.3	Núcleo de Protección Ambiental	Ambiental	9136802	-
09.4	Núcleo de Protección Ambiental	Ambiental	9136802	-
09.5	Ampliación de Núcleo	Ambiental	9136802	-

AMBITO RURAL

CODIGO	DENOMINACIÓN	CATEGORÍA	PÁRCELA CATASTRAL	DIRECCIÓN
227	Alameda de San Ferrnandez	Integral	4610402000002	C/ Rodó de les Eres 15
230	Campanario parroquial	Singular	0031801	-
240	Casa de campo con cobertiza	Casa de campo	4610402000013	L'Albar
241	Casa de campo con cobertiza	Casa de campo	4610402000013	L'Albar
242	Conjunto Mas de Pla	Motor y estable cerámico	4610402000008	Pla de Quart
243	Casa de campo	Casa de campo	4610402000013	Pla de Quart
244	Conjunto Mas de Capellera y resto del Capellera Masia	Motor y estable cerámico	4610402000008	Capellera
245	Plaza de Nuestra Señora de la Victoria (BRL)	Reliable cerámico	4610402000008	Pla de Quart
246	Motora del Cerro de la Victoria (BRL)	Reliable cerámico	4610402000008	Pla de Quart
247	Motora del Cerro de la Victoria (BRL)	Reliable cerámico	4610402000008	Pla de Quart
248	Motora del Cerro de la Victoria (BRL)	Reliable cerámico	4610402000008	Pla de Quart
249	Motora del Cerro de la Victoria (BRL)	Reliable cerámico	4610402000008	Pla de Quart
250	Motora del Cerro de la Victoria (BRL)	Reliable cerámico	4610402000008	Pla de Quart
251	Restos de las vías de la línea 22 de tranvía	Singular	4610402000008	Pla de Quart
252	Restos de las vías de la línea 22 de tranvía	Singular	4610402000008	Pla de Quart
253	Restos de las vías de la línea 22 de tranvía	Singular	4610402000008	Pla de Quart
254	Restos de las vías de la línea 22 de tranvía	Singular	4610402000008	Pla de Quart
255	Restos de las vías de la línea 22 de tranvía	Singular	4610402000008	Pla de Quart
256	Restos de las vías de la línea 22 de tranvía	Singular	4610402000008	Pla de Quart
257	Restos de las vías de la línea 22 de tranvía	Singular	4610402000008	Pla de Quart
258	Restos de las vías de la línea 22 de tranvía	Singular	4610402000008	Pla de Quart
259	Restos de las vías de la línea 22 de tranvía	Singular	4610402000008	Pla de Quart
260	Restos de las vías de la línea 22 de tranvía	Singular	4610402000008	Pla de Quart
261	Restos de las vías de la línea 22 de tranvía	Singular	4610402000008	Pla de Quart
262	Restos de las vías de la línea 22 de tranvía	Singular	4610402000008	Pla de Quart
263	Restos de las vías de la línea 22 de tranvía	Singular	4610402000008	Pla de Quart
264	Restos de las vías de la línea 22 de tranvía	Singular	4610402000008	Pla de Quart
265	Restos de las vías de la línea 22 de tranvía	Singular	4610402000008	Pla de Quart
266	Restos de las vías de la línea 22 de tranvía	Singular	4610402000008	Pla de Quart
267	Restos de las vías de la línea 22 de tranvía	Singular	4610402000008	Pla de Quart
268	Restos de las vías de la línea 22 de tranvía	Singular	4610402000008	Pla de Quart
269	Restos de las vías de la línea 22 de tranvía	Singular	4610402000008	Pla de Quart
270	Restos de las vías de la línea 22 de tranvía	Singular	4610402000008	Pla de Quart

ESQUEMA PLANO SUELO URBANO

CODIGO	DENOMINACIÓN	CATEGORÍA	PÁRCELA CATASTRAL	DIRECCIÓN
93	Vivienda	Ambiental	9336701	C/ Virgen del Pilar 18
94	Vivienda	Ambiental	0037909	C/ Rosinyer 7
95	Vivienda	Ambiental	0037909	C/ Rosinyer 7
96	Vivienda	Ambiental	0037909	C/ Rosinyer 7
97	Vivienda	Ambiental	0037909	C/ Rosinyer 7
98	Vivienda	Ambiental	0037909	C/ Rosinyer 7
99	Vivienda	Ambiental	0037909	C/ Rosinyer 7
100	Vivienda	Ambiental	0037909	C/ Rosinyer 7
101	Vivienda	Ambiental	0037909	C/ Rosinyer 7
102	Vivienda	Ambiental	0037909	C/ Rosinyer 7
103	Vivienda	Ambiental	0037909	C/ Rosinyer 7
104	Vivienda	Ambiental	0037909	C/ Rosinyer 7
105	Vivienda	Ambiental	0037909	C/ Rosinyer 7
106	Vivienda	Ambiental	0037909	C/ Rosinyer 7
107	Vivienda	Ambiental	0037909	C/ Rosinyer 7
108	Vivienda	Ambiental	0037909	C/ Rosinyer 7
109	Vivienda	Ambiental	0037909	C/ Rosinyer 7
110	Vivienda	Ambiental	0037909	C/ Rosinyer 7
111	Vivienda	Ambiental	0037909	C/ Rosinyer 7
112	Vivienda	Ambiental	0037909	C/ Rosinyer 7
113	Vivienda	Ambiental	0037909	C/ Rosinyer 7
114	Vivienda	Ambiental	0037909	C/ Rosinyer 7
115	Vivienda	Ambiental	0037909	C/ Rosinyer 7
116	Vivienda	Ambiental	0037909	C/ Rosinyer 7
117	Vivienda	Ambiental	0037909	C/ Rosinyer 7
118	Vivienda	Ambiental	0037909	C/ Rosinyer 7
119	Vivienda	Ambiental	0037909	C/ Rosinyer 7
120	Vivienda	Ambiental	0037909	C/ Rosinyer 7
121	Vivienda	Ambiental	0037909	C/ Rosinyer 7
122	Vivienda	Ambiental	0037909	C/ Rosinyer 7
123	Vivienda	Ambiental	0037909	C/ Rosinyer 7
124	Vivienda	Ambiental	0037909	C/ Rosinyer 7
125	Vivienda	Ambiental	0037909	C/ Rosinyer 7
126	Vivienda	Ambiental	0037909	C/ Rosinyer 7
127	Vivienda	Ambiental	0037909	C/ Rosinyer 7
128	Vivienda	Ambiental	0037909	C/ Rosinyer 7
129	Vivienda	Ambiental	0037909	C/ Rosinyer 7
130	Vivienda	Ambiental	0037909	C/ Rosinyer 7
131	Vivienda	Ambiental	0037909	C/ Rosinyer 7
132	Vivienda	Ambiental	0037909	C/ Rosinyer 7
133	Vivienda	Ambiental	0037909	C/ Rosinyer 7
134	Vivienda	Ambiental	0037909	C/ Rosinyer 7
135	Vivienda	Ambiental	0037909	C/ Rosinyer 7
136	Vivienda	Ambiental	0037909	C/ Rosinyer 7
137	Vivienda	Ambiental	0037909	C/ Rosinyer 7
138	Vivienda	Ambiental	0037909	C/ Rosinyer 7
139	Vivienda	Ambiental	0037909	C/ Rosinyer 7
140	Vivienda	Ambiental	0037909	C/ Rosinyer 7
141	Vivienda	Ambiental	0037909	C/ Rosinyer 7
1				

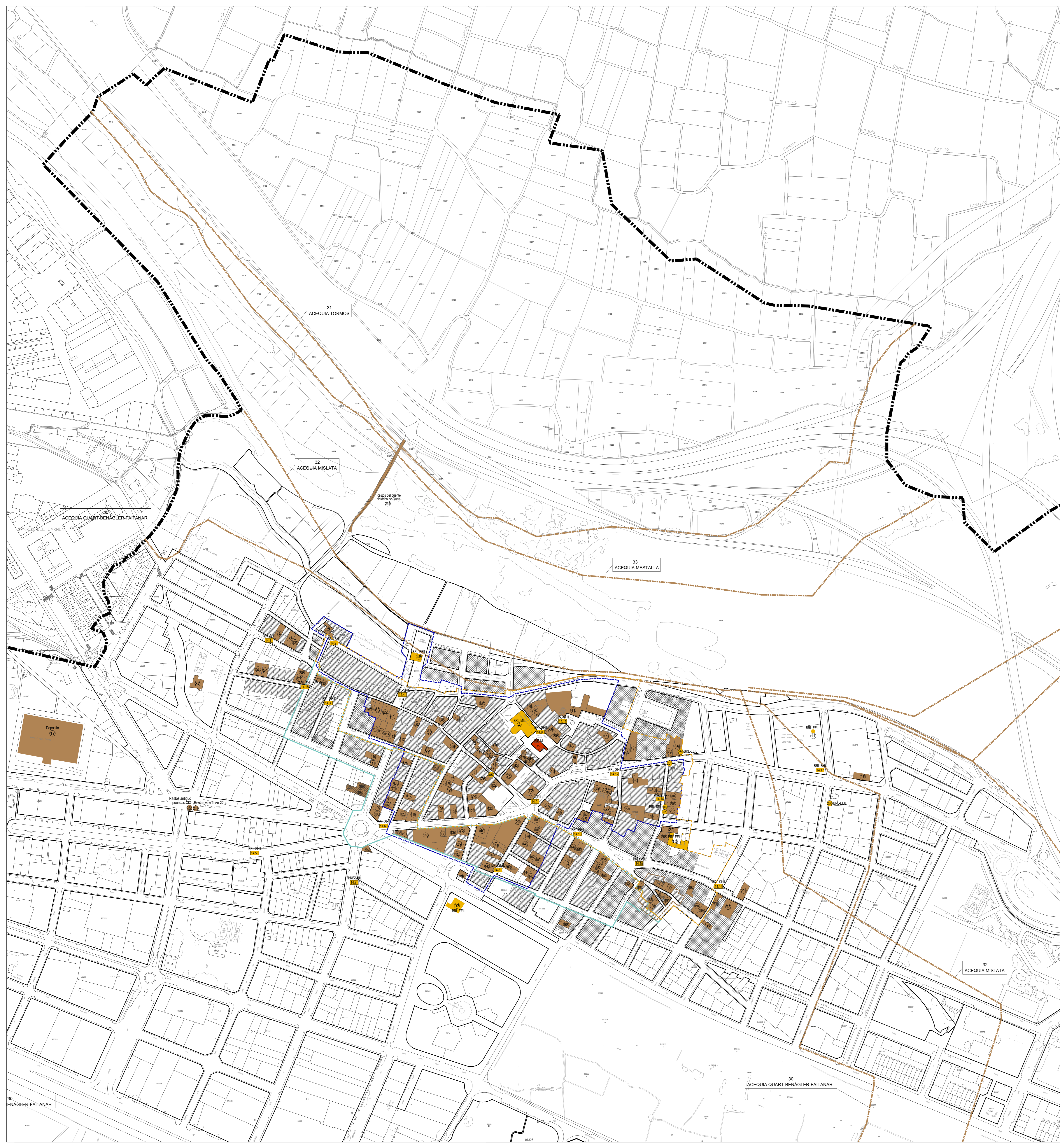

LEYENDA

- LÍMITE DE TERMINO MUNICIPAL
- 061 NÚCLEO HISTÓRICO TRADICIONAL DEL QUART DE POBLET
- 062 ENTORNO DE PROT. DEL NHT
- 06305 B LÍMITE NÚCLEO HISTÓRICO (PGOU 2002)
- 064 NÚCLEO DE PROT. AMBIENTAL (PGOU 2002)
- 065 AMPLIACIÓN DE NÚCLEO (PGOU 2002)
- BIC - BIEN DE INTERÉS CULTURAL
- BRL - BIEN DE RELEVANCIA LOCAL
- BIC - BIEN CATALOGADO

ESQUEMA PLANO SUELO URBANO

INVENTARIO DE ELEMENTOS POTENCIALMENTE CATALOGABLES

PC-1 Elementos sobre los cuales recae algún tipo de protección derivada de la legislación sectorial, patrimonio cultural, así como de los instrumentos previstos en estas legislaciones para su conservación y desarrollo.

a) Elementos pertenecientes al Inventario General de Patrimonio Cultural Valenciano de la Conselleria de Educación, Investigación, Cultura y Deporte.

CODIGO	denominación	CATEGORIA	PARCELA CATASTRAL	DIRECCION
01	Cisterna Árabe	BIC-IL	013761	Calle de la Cisterna 5/ Plaza de la Iglesia
02	Trieno Histórico de la Acequia de Mislata-Quart	BIC-IL		París de la Fola
03	Antigua Oficina de la Factoría "Refracta"	BRL-EEL	0035601	C/ Marqués de Turia 2, Esquina C/ Azorín
04	Iglesia Parroquial de la Purísima Concepción	BRL-MIL	0037306	Plaza de Església 1
05	Panel Cerámico de la Mare de Déu del Pilar	BRL-EEL	0037008	C/ Virgen del Pilar 7
06	Panel Cerámico de la Mare de Déu dels Dolors	BRL-EEL		
07	Santuario de San Onofre. Actual Parroquia	BRL-MIL	0436714-13	Avda. San Onofre s/n
08	Virgen de Llar	BRL-MIL	0436714-13	Avda. San Onofre s/n
28	Lingües del Franc-Mons	BRL-EEL	4610402000209	París de Albar
29	Lingües de Sant Onofre. Acequia Quart-Benàger	BRL-EEL	9436711	C/ General Páez, 15 (Del Molí)
30	Antiguo molino de agua denominado Molí del Real	BRL-EEL	0436704	Calle del Molí 21
203	Panel Cerámico de St. Jovot (*)	BRL-EEL		Calle S. Jovot 2
261	Panel Cerámico de la Mare de Déu del Roser (*)	BRL-EEL		C/ Antic Regne de València 16
262	Empresa Nacional Elicano. Chimenea (*)	BRL-EEL	8673103	Avda. de Madrid

b) Elementos declarados Bien de Interés Cultural (BIC) por Disposición Adicional Primera de la Ley 4/1988. No se tiene constancia de ningún bien declarado al amparo de dicha Ley 16/1985 en el término de Quart de Poblet.

c) Elementos declarados Bien de Relevancia Local (BRL) por Disposición Adicional Quinta de la Ley 4/1988 y sus modificaciones.

En atención al punto 1

CODIGO	denominación	CATEGORIA	PARCELA CATASTRAL	DIRECCION
09	Núcleo Histórico Tradicional de Quart de Poblet	NHT-BRL		

En atención al punto 2

CODIGO	denominación	CATEGORIA	PARCELA CATASTRAL	DIRECCION
10	Antiguo molino de agua denominado Molí del Real	BRL-EEL	0436704	C/ Jaime Balmes 24
12	Chimenea antigua Fábrica Turboga	BRL-EEL	4610402000059	Plaza Alcalde Ramón Segura
13	Restable cerámico de Sant Francesc	BRL-EEL	4610402000083	Mas del Pa
46	Molí de Vila	BRL-EEL	9933036	Plaza Pizorra s/n
259	Caril Publicitario Nitrato de Chile	BRL-EEL	0537918	Av. Antic Regne de València 19

d) Elementos pertenecientes a otros inventarios sectoriales de la Conselleria de Cultura

ARQUEOLOGÍA

CODIGO	denominación	CATEGORIA	PARCELA CATASTRAL	DIRECCION
09	Las Bases	Yacimiento arqueológico	4610401700005	Coordenadas (X Y 74000, Y 4371200)

ETNOLOGÍA

CODIGO	denominación	CATEGORIA	PARCELA CATASTRAL	DIRECCION
01	Barrío Juan Sebastián Elicano	Infraestructura	0137601	Calle de la Cisterna 5/ Plaza de la Iglesia
17	Dapolló	Infraestructura	9636708	Calle Trafalgar 34
18	Diapolló	Edificio	0436702	C/ Trafalgar 83/ C/ Ermita de San Onofre
19	Edificio de la COOPUT	Edificio	0037007	Avenida Antic Regne de València 33
20	Edificio de la Asociación Cultural y Recreativa	Edificio	0036703	Plaza Páez Valencia 7
21	Empresa Nacional Elicano. Conjunto de nuevas industriales 01	Edificio	8637103	Avenida de Madrid 8
21.1	Empresa Nacional Elicano. Torre de oficinas 01	Edificio	8637103	Avenida de Madrid 8
21.2	Empresa Nacional Elicano. Torre de oficinas 02	Edificio	8637103	Avenida de Madrid 8
21.3	Empresa Nacional Elicano. Torre de oficinas 03	Edificio	8637103	Avenida de Madrid 8
21.4	Empresa Nacional Elicano. Torre de oficinas 04	Edificio	8637103	Avenida de Madrid 8
21.5	Empresa Nacional Elicano. Torre de oficinas 05	Edificio	8637103	Avenida de Madrid 8
21.6	Empresa Nacional Elicano. Torre de oficinas 06	Edificio	8637103	Avenida de Madrid 8
21.7	Empresa Nacional Elicano. Torre de oficinas 07	Edificio	8637103	Avenida de Madrid 8
21.8	Empresa Nacional Elicano. Torre de oficinas 08	Edificio	8637103	Avenida de Madrid 8
21.9	Empresa Nacional Elicano. Torre de oficinas 09	Edificio	8637103	Avenida de Madrid 8
21.10	Empresa Nacional Elicano. Torre de oficinas 10	Edificio	8637103	Avenida de Madrid 8
21.11	Empresa Nacional Elicano. Torre de oficinas 11	Edificio	8637103	Avenida de Madrid 8
21.12	Empresa Nacional Elicano. Torre de oficinas 12	Edificio	8637103	Avenida de Madrid 8
21.13	Empresa Nacional Elicano. Torre de oficinas 13	Edificio	8637103	Avenida de Madrid 8
21.14	Empresa Nacional Elicano. Torre de oficinas 14	Edificio	8637103	Avenida de Madrid 8
21.15	Empresa Nacional Elicano. Torre de oficinas 15	Edificio	8637103	Avenida de Madrid 8
21.16	Empresa Nacional Elicano. Torre de oficinas 16	Edificio	8637103	Avenida de Madrid 8
21.17	Empresa Nacional Elicano. Torre de oficinas 17	Edificio	8637103	Avenida de Madrid 8
21.18	Empresa Nacional Elicano. Torre de oficinas 18	Edificio	8637103	Avenida de Madrid 8
21.19	Empresa Nacional Elicano. Torre de oficinas 19	Edificio	8637103	Avenida de Madrid 8
21.20	Empresa Nacional Elicano. Torre de oficinas 20	Edificio	8637103	Avenida de Madrid 8
21.21	Empresa Nacional Elicano. Torre de oficinas 21	Edificio	8637103	Avenida de Madrid 8
21.22	Empresa Nacional Elicano. Torre de oficinas 22	Edificio	8637103	Avenida de Madrid 8
21.23	Empresa Nacional Elicano. Torre de oficinas 23	Edificio	8637103	Avenida de Madrid 8
21.24	Empresa Nacional Elicano. Torre de oficinas 24	Edificio	8637103	Avenida de Madrid 8
21.25	Empresa Nacional Elicano. Torre de oficinas 25	Edificio	8637103	Avenida de Madrid 8
21.26	Empresa Nacional Elicano. Torre de oficinas 26	Edificio	8637103	Avenida de Madrid 8
21.27	Empresa Nacional Elicano. Torre de oficinas 27	Edificio	8637103	Avenida de Madrid 8
21.28	Empresa Nacional Elicano. Torre de oficinas 28	Edificio	8637103	Avenida de Madrid 8
21.29	Empresa Nacional Elicano. Torre de oficinas 29	Edificio	8637103	Avenida de Madrid 8
21.30	Empresa Nacional Elicano. Torre de oficinas 30	Edificio	8637103	Avenida de Madrid 8
21.31	Empresa Nacional Elicano. Torre de oficinas 31	Edificio	8637103	Avenida de Madrid 8
21.32	Empresa Nacional Elicano. Torre de oficinas 32	Edificio	8637103	Avenida de Madrid 8
21.33	Empresa Nacional Elicano. Torre de oficinas 33	Edificio	8637103	Avenida de Madrid 8
21.34	Empresa Nacional Elicano. Torre de oficinas 34	Edificio	8637103	Avenida de Madrid 8
21.35	Empresa Nacional Elicano. Torre de oficinas 35	Edificio	8637103	Avenida de Madrid 8
21.36	Empresa Nacional Elicano. Torre de oficinas 36	Edificio	8637103	Avenida de Madrid 8
21.37	Empresa Nacional Elicano. Torre de oficinas 37	Edificio	8637103	Avenida de Madrid 8
21.38	Empresa Nacional Elicano. Torre de oficinas 38	Edificio	8637103	Avenida de Madrid 8
21.39	Empresa Nacional Elicano. Torre de oficinas 39	Edificio	8637103	Avenida de Madrid 8
21.40	Empresa Nacional Elicano. Torre de oficinas 40	Edificio	8637103	Avenida de Madrid 8
21.41	Empresa Nacional Elicano. Torre de oficinas 41	Edificio	8637103	Avenida de Madrid 8
21.42	Empresa Nacional Elicano. Torre de oficinas 42	Edificio	8637103	Avenida de Madrid 8
21.43	Empresa Nacional Elicano. Torre de oficinas 43	Edificio	8637103	Avenida de Madrid 8
21.44	Empresa Nacional Elicano. Torre de oficinas 44	Edificio	8637103	Avenida de Madrid 8
21.45	Empresa Nacional Elicano. Torre de oficinas 45	Edificio	8637103	Avenida de Madrid 8
21.46	Empresa Nacional Elicano. Torre de oficinas 46	Edificio	8637103	Avenida de Madrid 8
21.47	Empresa Nacional Elicano. Torre de oficinas 47	Edificio	8637103	Avenida de Madrid 8
21.48	Empresa Nacional Elicano. Torre de oficinas 48	Edificio	8637103	Avenida de Madrid 8
21.49	Empresa Nacional Elicano. Torre de oficinas 49	Edificio	8637103	Avenida de Madrid 8
21.50	Empresa Nacional Elicano. Torre de oficinas 50	Edificio	8637103	Avenida de Madrid 8

PC-2 Elementos incluidos en el catálogo de protecciones o señalados como elementos o conjuntos con valor en los Planes de Acción Territorial con incidencia en el Municipio de Quart de Poblet.

CODIGO	denominación	CATEGORIA	PARCELA CATASTRAL	DIRECCION
02	Trieno Histórico Acequia Mislata-Quart	BIC		
25	Audat de Favara	BRL-TAG	4610402000001	Lecho del río Turia Polígono 2 parcela 9001
26	Audat de Rasaryans	BRL-TAG	4610402000001	Lecho del río Turia Polígono 2 parcela 9001
27	Lingües del Franc-Mons	BRL	4610402000029	París de Albar
28	Ermita de Sant Onofre (Quart-Benàger-Fatnànar)	BRL	9436714-13	Calle Trafalgar 83
29	Acequia de Quart-Benàger-Fatnànar	BRL	9436711	Parque de San Onofre/ Calle Trafalgar 85
30	Masia de Sant Onofre	2º orden	9130882	Calle Trafalgar 83
31	Acequia de Quart-Benàger-Fatnànar	1er grado	-	-
32	Acequia de Favara	1er grado	-	-
33	Acequia de Mestalla	1er grado	-	-
34	Acequia de Rasaryans	1er grado	-	-
35	Acequia de Rovella	1er grado	-	-

PC-3 Elementos sobre los cuales recae algún tipo de protección derivada del planeamiento municipal

a) Elementos incluidos en el catálogo de protecciones vigente (Plan General Transitorio 2002. AD DOGV de 16 de septiembre de 2002)

CODIGO	denominación	CATEGORIA	PARCELA CATASTRAL	DIRECCION
01	Cisterna árabe	Integral	BIC 0137601	Calle de la Cisterna 5
04	Iglesia Parroquial de la Purísima Concepción	Integral	BIC 0037306	Plaza de Església 1
08	Ermita de Sant Onofre	Integral	BIC 9436714-13	Calle Trafalgar 83
27	Edificio antiguo del Colegio de San Enrique	Integral	BIC 9636708	Calle Ermita de Sant Onofre 4
37	Edificio antiguo del Colegio de San Enrique	Integral	BIC 9636708	Calle Ermita de Sant Onofre 4
38	Edificio antiguo del Colegio de San Enrique	Integral	BIC 9636708	Calle Ermita de Sant Onofre 4
39	Edificio antiguo del Colegio de San Enrique	Integral	BIC 9636708	Calle Ermita de Sant Onofre 4
40	Edificio antiguo del Colegio de San Enrique	Integral	BIC 9636708	Calle Ermita de Sant Onofre 4
41	Edificio antiguo del Colegio de San Enrique	Integral	BIC 9636708	Calle Ermita de Sant Onofre 4
42	Edificio antiguo del Colegio de San Enrique	Integral	BIC 9636708	Calle Ermita de Sant Onofre 4
43	Edificio antiguo del Colegio de San Enrique	Integral	BIC 9636708	Calle Ermita de Sant Onofre 4
44	Edificio antiguo del Colegio de San Enrique	Integral	BIC 9636708	Calle Ermita de Sant Onofre 4
45	Edificio antiguo del Colegio de San Enrique	Integral	BIC 9636708	Calle Ermita de Sant Onofre 4
46	Edificio antiguo del Colegio de San Enrique	Integral	BIC 9636708	Calle Ermita de Sant Onofre 4
47	Edificio antiguo del Colegio de San Enrique	Integral	BIC 9636708	Calle Ermita de Sant Onofre 4
48	Edificio antiguo del Colegio de San Enrique	Integral	BIC 9636708	Calle Ermita de Sant Onofre 4
49	Edificio antiguo del Colegio de San Enrique	Integral	BIC 9636708	Calle Ermita de Sant Onofre 4
50	Edificio antiguo del Colegio de San Enrique	Integral	BIC 9636708	Calle Ermita de Sant Onofre 4
51	Edificio antiguo del Colegio de San Enrique	Integral	BIC 9636708	Calle Ermita de Sant Onofre 4
52	Edificio antiguo del Colegio de San Enrique	Integral	BIC 9636708	Calle Ermita de Sant Onofre 4
53	Edificio antiguo del Colegio de San Enrique	Integral	BIC 9636708	Calle Ermita de Sant Onofre 4
54	Edificio antiguo del Colegio de San Enrique	Integral	BIC 9636708	Calle Ermita de Sant Onofre 4
55	Edificio antiguo del Colegio de San Enrique	Integral	BIC 9636708	Calle Ermita de Sant Onofre 4
56	Edificio antiguo del Colegio de San Enrique	Integral	BIC 9636708	Calle Ermita de Sant Onofre 4
57	Edificio antiguo del Colegio de San Enrique	Integral	BIC 9636708	Calle Ermita de Sant Onofre 4
58	Edificio antiguo del Colegio de San Enrique	Integral	BIC 9636708	Calle Ermita de Sant Onofre 4
59	Edificio antiguo del Colegio de San Enrique	Integral	BIC 9636708	Calle Ermita de Sant Onofre 4
60	Edificio antiguo del Colegio de San Enrique	Integral	BIC 9636708	Calle Ermita de Sant Onofre 4
61	Edificio antiguo del Colegio de San Enrique	Integral	BIC 9636708	Calle Ermita de Sant Onofre 4
62	Edificio antiguo del Colegio de San Enrique	Integral	BIC 9636708	Calle Ermita de Sant Onofre 4
63	Edificio antiguo del Colegio de San Enrique	Integral	BIC 9636708	Calle Ermita de Sant Onofre 4
64	Edificio antiguo del Colegio de San Enrique	Integral	BIC 9636708	Calle Ermita de Sant Onofre 4
65	Edificio antiguo del Colegio de San Enrique	Integral	BIC 9636708	Calle Ermita de Sant Onofre 4
66	Edificio antiguo del Colegio de San Enrique	Integral	BIC 9636708	Calle Ermita de Sant Onofre 4
67	Edificio antiguo del Colegio de San Enrique	Integral	BIC 9636708	Calle Ermita de Sant Onofre 4
68	Edificio antiguo del Colegio de San Enrique	Integral	BIC 9636708	Calle Ermita de Sant Onofre 4
69	Edificio antiguo del Colegio de San Enrique	Integral	BIC 9636708	Calle Ermita de Sant Onofre 4
70	Edificio antiguo del Colegio de San Enrique	Integral	BIC 9636708	Calle Ermita de Sant Onofre 4
71	Edificio antiguo del Colegio de San Enrique	Integral	BIC 9636708	Calle Ermita de Sant Onofre 4
72	Edificio antiguo del Colegio de San Enrique	Integral	BIC 9636708	Calle Ermita de Sant Onofre 4
73	Edificio antiguo del Colegio de San Enrique	Integral	BIC 9636708	Calle Ermita de Sant Onofre 4
74	Edificio antiguo del Colegio de San Enrique	Integral	BIC 9636708	Calle Ermita de Sant Onofre 4
75	Edificio antiguo del Colegio de San Enrique	Integral	BIC 9636708	Calle Ermita de Sant Onofre 4

b) Elementos incluidos en el catálogo de protecciones de noviembre de 2004 (expuesto al público en 2006 formando parte de la documentación de la revisión del Plan General de Quart de Poblet)

CODIGO	denominación	CATEGORIA	PARCELA CATASTRAL	DIRECCION
01	Cisterna árabe	Integral	BIC 0137601	Calle de la Cisterna 5
26	Antigua presa de la Acequia de Rasaryans (Audat de Rasaryans)	Integral	BIC 4610402000001	Lecho del río Turia Polígono 2 parcela 9001
34	Iglesia Parroquial de la Purísima Concepción	Integral	BIC 0037306	Plaza de Església 1
8	Ermita de Sant Onofre	Integral	BIC 9436714-13	Calle Trafalgar 83
10	Molino Real	Integral	BIC 0436704	Calle del Molí 21
27	París de Franc-Mons	Integral	BIC 4610402000029	París de Albar
28	París de Franc-Mons	Integral	BIC 4610402000029	París de Albar
21.13	Torre de Rasc de la antigua Factoría "Elicano"	Integral	BIC 8637103	Avda. de Madrid 8
44	Restos del arco de acceso a la antigua Mesquita	Integral	BIC 0137602	Plaza de Església 7
259	Caril Publicitario Nitrato de Chile	Integral	BIC 0537918	Av. Antic Regne de València 19
37	Edificio antiguo del Colegio de San Enrique	Integral	BIC 9636708	Calle Ermita de Sant Onofre 4
38	Edificio antiguo del Colegio de San Enrique	Integral	BIC 9636708	Calle Ermita de Sant Onofre 4
39	Edificio antiguo del Colegio de San Enrique	Integral	BIC 9636708	Calle Ermita de Sant Onofre 4
40	Edificio antiguo del Colegio de San Enrique	Integral	BIC 9636708	Calle Ermita de Sant Onofre 4
41	Edificio antiguo del Colegio de San Enrique	Integral	BIC 9636708	Calle Ermita de Sant Onofre 4
42	Edificio antiguo del Colegio de San Enrique	Integral	BIC 9636708	Calle Ermita de Sant Onofre 4
43	Edificio antiguo del Colegio de San Enrique	Integral	BIC 9636708	Calle Ermita de Sant Onofre 4
44	Edificio antiguo del Colegio de San Enrique	Integral	BIC 9636708	Calle Ermita de Sant Onofre 4
45	Edificio antiguo del Colegio de San Enrique	Integral	BIC 9636708	Calle Ermita de Sant Onofre 4
46	Edificio antiguo del Colegio de San Enrique	Integral	BIC 9636708	Calle Ermita de Sant Onofre 4
47	Edificio antiguo del Colegio de San Enrique	Integral	BIC 9636708	Calle Ermita de Sant Onofre 4
48	Edificio antiguo del Colegio de San Enrique	Integral	BIC 9636708	Calle Ermita de Sant Onofre 4
49	Edificio antiguo del Colegio de San Enrique	Integral	BIC 9636708	Calle Ermita de Sant Onofre 4
50	Edificio antiguo del Colegio de San Enrique	Integral	BIC 9636708	Calle Ermita de Sant Onofre 4
51	Edificio antiguo del Colegio de San Enrique	Integral	BIC 9636708	Calle Ermita de Sant Onofre 4
52	Edificio antiguo del Colegio de San Enrique	Integral	BIC 9636708	Calle Ermita de Sant Onofre 4
53	Edificio antiguo del Colegio de San Enrique	Integral	BIC 9636708	Calle Ermita de Sant Onofre 4
54	Edificio antiguo del Colegio de San Enrique	Integral	BIC 9636708	Calle Ermit

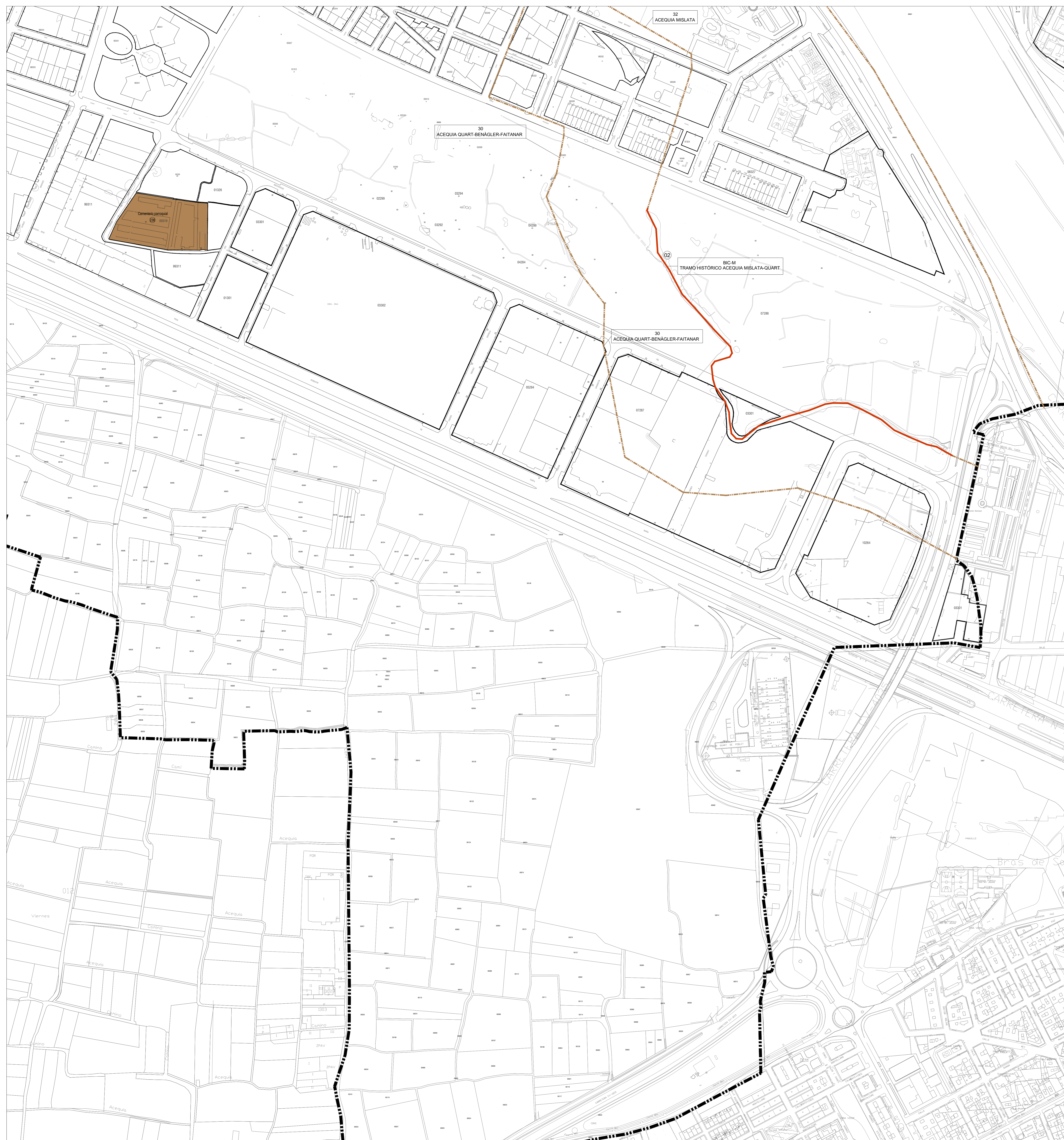

LEYENDA

- LÍMITE DE TERMINO MUNICIPAL
- 05.1 NÚCLEO HISTÓRICO TRADICIONAL DEL QUART DE POBLET
- 05.2 ENTORNO DE PROT. DEL NHT
- 05.305 LÍMITE NÚCLEO HISTÓRICO (PGOU 2002)
- 05.4 NÚCLEO DE PROT. AMBIENTAL (PGOU 2002)
- 05.5 AMPLIACIÓN DE NÚCLEO (PGOU 2002)
- BIC - BIEN DE INTERÉS CULTURAL
- BRL - BIEN DE RELEVANCIA LOCAL
- BCI - BIEN CATALOGADO

ESQUEMA PLANO SUELO URBANO

INVENTARIO DE ELEMENTOS POTENCIALMENTE CATALOGABLES

PC-1 Elementos sobre los cuales recae algún tipo de protección derivada de la legislación sectorial, patrimonio cultural, así como de los instrumentos previstos en estas legislaciones para su conservación y desarrollo.

a) Elementos pertenecientes al Inventario General de Patrimonio Cultural Valenciano de la Conselleria de Educación, Investigación, Cultura y Deporte.

CODIGO	DESCRIPCION	CATEGORIA	PARCELA CATASTRAL	DIRECCION
01	Cisterna árabe	BIC-M	0137061	C/ Calle de la Cisterna 5/ Plaza de la Iglesia
02	Trieno histórico de la Acequia de Mislata-Quart	BIC-M	-	París de la Fola
03	Antigua Oficina de la fábrica "Refracta"	BRL-EEL	0036801	C/ Marqués del Turia, 2 esquina C/ Azorín
04	Iglesia parroquial de la Purísima Concepción	BRL-MIL	0037306	Plaza de l'Església 1
05	Panel Cerámico de la Mare de Déu del Pilar	BRL-EEL	0037608	C/ Virgen del Pilar, 7
06	Panel Cerámico de la Mare de Déu dels Dolors	BRL-EEL	0037601	C/ General Prim, 15 (Del Molí)
07	Panel Cerámico de la Trinitat	BRL-EEL	0037601	C/ General Prim, 15 (Del Molí)
08	Santuario de San Onofre. Actual Parroquia	BRL-MIL	0436714-13	Avda. San Onofre sn
27	Lingües del FrancMons	BRL-EEL	4610402000209	París de Albar
28	Lingües de Sant Onofre Acequia Quart-Benagler	BRL-EEL	0436701	C/ General Prim, 15 (Del Molí)
29	Antiguo molino de agua denominado Molí del Real	BRL-EEL	0436704	Calle del Molí 21
260	Panel Cerámico de S. Jovier (*)	BRL-EEL	-	Calle San Jovier 2
261	Panel Cerámico de la Mare de Déu del Roser (*)	BRL-EEL	-	C/ Arce Regne de Valencia 16
262	Empresa Nacional Elcano. Chimenea (*)	BRL-EEL	8837103	Avda. de Madrid

b) Elementos declarados Bien de Interés Cultural (BIC) por Disposición Adicional Primera de la Ley 4/1988. No se tiene constancia de ningún bien declarado al amparo de dicha Ley 16/1985 en el término de Quart de Poblet.

c) Elementos declarados Bien de Relevancia Local (BRL) por Disposición Adicional Quinta de la Ley 4/1988 y sus modificaciones.

En atención al punto 1

CODIGO	DESCRIPCION	CATEGORIA	PARCELA CATASTRAL	DIRECCION
09.1	Núcleo Histórico Tradicional de Quart de Poblet	NHT-BRL	-	-
09.2	Entorno de protección del NHT	NHT-BRL	-	-

En atención al punto 3

CODIGO	DESCRIPCION	CATEGORIA	PARCELA CATASTRAL	DIRECCION
10	Antiguo molino de agua denominado Molí del Real	BRL-EEL	0436704	C/ Jaime Balmes 24
11	Chimenea antigua Fábrica Turquesa	BRL-EEL	0437002	C/ Plaza Alcalde Ramón Segura
12	Restable cerámico de Sant Francesc	BRL-EEL	4610402000059	Mas del Pa
13	Restable cerámico de Nuestra Señora de la Victoria	BRL-EEL	4610402000083	La Pira
46	Molí de Vila	BRL-EEL	9938306	Plaça Príncep sn
259	Cartel Publicitario Nitrato de Chile	BRL-EEL	0537918	Av. Antic Regne de Valencia 19

d) Elementos pertenecientes a otros inventarios sectoriales de la Conselleria de Cultura ARQUEOLOGÍA

CODIGO	DESCRIPCION	CATEGORIA	PARCELA CATASTRAL	DIRECCION
15	Basas	Yacimiento arqueológico	461040700005	Coordenadas (X Y 74000, Y 4371200)

E.TNOLOGÍA

CODIGO	DESCRIPCION	CATEGORIA	PARCELA CATASTRAL	DIRECCION
01	Cisterna	BIC-M	0137061	C/ Calle de la Cisterna 5/ Plaza de la Iglesia
17	Daploal	Infraestructura	9636708	Calle Trafalgar 34
18	Daploal	Infraestructura	9636702	C/ Trafalgar 35 C/ Jaime Balmes 24
19	Edificio de la COPUT	Edificio	0537907	Avenida Antic Regne de Valencia 33
20	Edificio de la ANCOOP	Edificio	8837103	Plaza San Valenciano 7
21.1	Empresa Nacional Elcano. Conjunto de nuevas instalaciones 01	Edificio	8837103	Avenida de Madrid 8
21.2	Empresa Nacional Elcano. Conjunto de oficinas 01	Edificio	8837103	Avenida de Madrid 8
21.3	Empresa Nacional Elcano. Conjunto de oficinas 02	Edificio	8837103	Avenida de Madrid 8
21.4	Empresa Nacional Elcano. Edificio	Edificio	8837103	Avenida de Madrid 8
21.5	Empresa Nacional Elcano. Nave Industrial 01	Edificio	8837103	Avenida de Madrid 8
21.6	Empresa Nacional Elcano. Nave Industrial 02	Edificio	8837103	Avenida de Madrid 8
21.7	Empresa Nacional Elcano. Nave Industrial 03	Edificio	8837103	Avenida de Madrid 8
21.8	Empresa Nacional Elcano. Pabellón de Servicios	Edificio	8837103	Avenida de Madrid 8
21.9	Empresa Nacional Elcano. Residencia para Visitas Distinguidas	Edificio	8837103	Avenida de Madrid 8
21.10	Empresa Nacional Elcano. Villa del sector	Edificio	8837103	Avenida de Madrid 8
21.11	Empresa Nacional Elcano. Torre de Refinerías	Edificio	8837103	Avenida de Madrid 8
22	Antiguo Masador Municipal	Edificio	0436705	Calle del Molí 19
23	Edificación Virgen Fc. Valencia Lina	Edificio	0035001	Calle Juan XXIII 2
24	Fábrica de Cerámicas Refracta	Edificio	0035001	Calle Marqués del Turia 1
25	Fábrica Turquesa S.A. (Desaparecida excepto Chimenea)	Edificio	0437002	Plaza Alcalde Ramón Segura 1(A)
92	Infraestructura	Infraestructura	0035002	Plaza Alcalde Ramón Segura 1(A)

PC-2 Elementos incluidos en el catálogo de protecciones o señalados como elementos o conjuntos con valor en los Planes de Acción Territorial con incidencia en el Municipio de Quart de Poblet.

CODIGO	DESCRIPCION	CATEGORIA	PARCELA CATASTRAL	DIRECCION
02	Trieno histórico Acequia Mislata-Quart	BIC	0137061	C/ Calle de la Cisterna 5/ Plaza de la Iglesia
25	Ayud de Fanyar	BRL-TAG	4610402000001	Lecho del río Turia Polígono 2 parcela 9001
26	Ayud de Rasaryans	BRL-TAG	4610402000001	Lecho del río Turia Polígono 2 parcela 9001
27	Lingües del FrancMons	BRL	4610402000029	París de Albar
08	Ermita de Sant Onofre	BRL	0436714-13	Calle Trafalgar 83
30	Acequia de Quart Benagler-Fatanar	BRL	0436701	Parque de San Onofre/ Calle Trafalgar 85
29	Masia de Sant Onofre	2º orden	9136802	Calle Trafalgar 83
31	Acequia de Tormos	1er grado	-	-
32	Acequia de Mislata	1er grado	-	-
33	Acequia de Mestalla	1er grado	-	-
34	Acequia de Rasaryans	1er grado	-	-
35	Acequia de Rovella	1er grado	-	-

PC-3 Elementos sobre los cuales recae algún tipo de protección derivada del planeamiento municipal

a) Elementos incluidos en el catálogo de protecciones vigente (Plan General Transitorio 2002. AD DOGV de 16 de septiembre de 2002)

CODIGO	DESCRIPCION	CATEGORIA	PARCELA CATASTRAL	DIRECCION
01	Cisterna árabe	Integral BIC	0137061	Calle de la Cisterna 5
02	Iglesia parroquial de la Purísima Concepción	Integral	0037306	Plaza de l'Església 1
08	Ermita de Sant Onofre	Integral	0436714-13	Calle Trafalgar 83
29	Santuario de Sant Onofre	Parcial	9136802	Calle del Molí 19
37	Edificio antiguo del Colegio de San Enrique	Parcial	9636704	Calle Marqués del Turia 1
03	Edificio Oficina de la fábrica Refracta	Parcial	0036801	Calle Marqués del Turia 1
38	Vivienda	Parcial	9938306	C/ Jaime Balmes 24
39	Viviendas	Parcial	9938309-9	C/ de l'Estació 6 y 10
40	Centro de Convivencia o Casino	Parcial	0036804-06	Plaza de la Cruz 7
40	Antigua fábrica de Acetes Anónes e inmediatas	Parcial	0036804-06	C/ Joanot Martorell 13 y 17 C/ de l'Estació 3 y 5
41	Casa de la Cultura	Parcial	013805-04	Plaza de la Cruz 7
42	Casa de la Cultura	Parcial	0236105	Plaza de Valldivinosos 19
22	Antiguo Masador	Parcial	0436705	Calle del Molí 19
10	Molino Real	Parcial	0436704	Calle del Molí 21
43	Edificio de Viviendas del Antiguo Ayuntamiento	Parcial	0437302	Plaza Alcalde Ramón Segura 1(A)
09.3	Límite de Núcleo Histórico	Ambiental	0036801	Plaza Valldivinosos 7 y 9
09.5	Núcleo de Protección Ambiental	Ambiental	-	-
09.5	Ampliación de Núcleo	Ambiental	-	-

b) Elementos incluidos en el catálogo de protecciones de noviembre de 2004 (expuesto al público en 2006 formando parte de la documentación de la revisión del Plan General de Quart de Poblet)

CODIGO	DESCRIPCION	CATEGORIA	PARCELA CATASTRAL	DIRECCION
01	Cisterna árabe	Integral BIC	0137061	Calle de la Cisterna 5
26	Antigua presa de la Acequia de Rasaryans (Ayud de Rasaryans)	Integral BIC	4610402000001	Lecho del río Turia Polígono 2 parcela 9001
04	Iglesia parroquial de la Purísima Concepción	Integral BIC	0037306	Plaza de l'Església 1
08	Ermita de Sant Onofre	Integral BIC	0436714-13	Calle Trafalgar 83
10	Molino Real	Integral BIC	4610402000029	París de Albar
27	Lingües del FrancMons	Integral BIC	4610402000029	París de Albar
28	Lingües de Sant Onofre Acequia Quart-Benagler	Integral BIC	0436701	Parque de San Onofre/ Calle Trafalgar 85
21.13	Torre de Ras de la antigua Fábrica "Elcano"	Integral	8837103	Avda. de Madrid 8
44	Restos del año de acceso a la antigua Marquetia	Integral	0137902	C/ l'Alcova 25
29	Santuario de Sant Onofre	Integral BIC	0037318	Av. Antic Regne de Valencia 19
37	Edificio antiguo del Colegio de San Enrique	Integral BIC	9636704	Calle Marqués del Turia 1
03	Edificio Oficina de la fábrica Refracta	Integral BIC	0036801	Calle Marqués del Turia 1
38	Vivienda	Integral BIC	9938306	C/ Jaime Balmes 24
39	Viviendas	Integral BIC	9938309-9	C/ de l'Estació 6 y 10
40	Centro de Convivencia o Casino	Integral BIC	0036804-06	Plaza de la Cruz 7
40	Antigua fábrica de Acetes Anónes e inmediatas	Integral BIC	0036804-06	C/ Joanot Martorell 13 y 17 C/ de l'Estació 3 y 5
41	Casa de la Cultura	Integral BIC	013805-04	Plaza de la Cruz 7
42	Casa de la Cultura	Integral BIC	0236105	Plaza de Valldivinosos 19
22	Antiguo Masador	Integral BIC	0436705	Calle del Molí 19
10	Molino Real	Integral BIC	0436704	Calle del Molí 21
43	Edificio de Viviendas del Antiguo Ayuntamiento	Integral BIC	0437302	Plaza Alcalde Ramón Segura 1(A)
09.3	Límite de Núcleo Histórico	Integral BIC	0036801	Plaza Valldivinosos 7 y 9
09.5	Núcleo de Protección Ambiental	Integral BIC	-	-
09.5	Ampliación de Núcleo	Integral BIC	-	-

CODIGO	DESCRIPCION	CATEGORIA	PARCELA CATASTRAL	DIRECCION
93	Grupo de Viviendas	Ambiental	013811-13	C/ De Sant Onofre 15 y 17
85	Grupo de Viviendas	Ambiental	013811-13	C/ De Sant Onofre 23 y 25
86	Grupo de Viviendas	Ambiental	0137905	Plaza de Dus
87	Grupo de Viviendas	Ambiental	0137906	Plaza de Valldivinosos 4
88	Grupo de Viviendas	Ambiental	0236308	C/ De la Pla
89	Grupo de Viviendas	Ambiental	0138111	C/ Plaça de Sant Ferrer 1/1 Parcel de Pla
90	Grupo de Viviendas	Ambiental	0236308	C/ De la Pla
91	Grupo de Viviendas	Ambiental	0138111	C/ Plaça de Sant Ferrer 1/1 Parcel de Pla
92	Grupo de Viviendas	Ambiental	0138111	C/ Plaça de Sant Ferrer 1/1 Parcel de Pla
93	Grupo de Viviendas	Ambiental	0138111	C/ Plaça de Sant Ferrer 1/1 Parcel de Pla
94	Grupo de Viviendas	Ambiental	0338801-02	C/ Murillo 2
95	Grupo de Viviendas	Ambiental	0338801	C/ Murillo 3
96	Grupo de Viviendas	Ambiental	0138714	C/ l'Alcova 1
97	Grupo de Viviendas	Ambiental	0338801	C/ l'Alcova 1
98	Grupo de Viviendas	Ambiental	0338801	C/ l'Alcova 1
99	Grupo de Viviendas	Ambiental	0338801	C/ l'Alcova 1
100	Grupo de Viviendas	Ambiental	0138111	C/ Plaça de Sant Ferrer 1/1 Parcel de Pla
101	Grupo de Viviendas	Ambiental	0138111	C/ Plaça de Sant Ferrer 1/1 Parcel de Pla
102	Grupo de Viviendas	Ambiental	0138111	C/ Plaça de Sant Ferrer 1/1 Parcel de Pla
103	Grupo de Viviendas	Ambiental	0138111	C/ Plaça de Sant Ferrer 1/1 Parcel de Pla
09.6	Límite Núcleo Histórico	Ambiental	0138715	C/ Masera Gner 7 y 9

AMBITO URBANO

CODIGO	DESCRIPCION	CATEGORIA	PARCELA CATASTRAL	DIRECCION
93	Grupo de Viviendas	Ambiental	013811-13	C/ De Sant Onofre 15 y 17
85	Grupo de Viviendas	Ambiental	013811-13	C/ De Sant Onofre 23 y 25
86	Grupo de Viviendas	Ambiental	0137905	Plaza de Dus
87	Grupo de Viviendas	Ambiental	0137906	Plaza de Valldivinosos 4
88	Grupo de Viviendas	Ambiental	0236308	C/ De la Pla
89	Grupo de Viviendas	Ambiental	0138111	C/ Plaça de Sant Ferrer 1/1 Parcel de Pla
90	Grupo de Viviendas	Ambiental	0236308	C/ De la Pla
91	Grupo de Viviendas	Ambiental	0138111	C/ Plaça de Sant Ferrer 1/1 Parcel de Pla
92	Grupo de Viviendas	Ambiental	0138111	C/ Plaça de Sant Ferrer 1/1 Parcel de Pla
93	Grupo de Viviendas	Ambiental	0138111	C/ Plaça de Sant Ferrer 1/1 Parcel de Pla
94	Grupo de Viviendas	Ambiental	0338801-02	C/ Murillo 2
95	Grupo de Viviendas	Ambiental	0338801	C/ Murillo 3
96	Grupo de Viviendas	Ambiental	0138714	C/ l'Alcova 1
97	Grupo de Viviendas	Ambiental	0338801	C/ l'Alcova 1
98	Grupo de Viviendas	Ambiental	0338801	C/ l'Alcova 1
99	Grupo de Viviendas	Ambiental	0338801	C/ l'Alcova 1
100	Grupo de Viviendas	Ambiental	0138111	C/ Plaça de Sant Ferrer 1/1 Parcel de Pla
101	Grupo de Viviendas	Ambiental	0138111	C/ Plaça de Sant Ferrer 1/1 Parcel de Pla
102	Grupo de Viviendas	Ambiental	0138111	C/ Plaça de Sant Ferrer 1/1 Parcel de Pla
103	Grupo de Viviendas	Ambiental	0138111	C/ Plaça de Sant Ferrer 1/1 Parcel de Pla
09.6	Límite Núcleo Histórico	Ambiental	0138715	C/ Masera Gner 7 y 9

CODIGO	DESCRIPCION	CATEGORIA	PARCELA CATASTRAL	DIRECCION
14	Antiguo molino de agua denominado Molí del Real	BRL-EEL	0436704	C/ Jaime Balmes 24
11	Chimenea antigua Fábrica Turquesa	BRL-EEL	0437002	C/ Plaza Alcalde Ramón Segura
12	Restable cerámico de Sant Francesc	BRL-EEL	4610402000059	Mas del Pa
13	Restable cerámico de Nuestra Señora de la Victoria	BRL-EEL	4610402000083	La Pira
46	Molí de Vila	BRL-EEL	9938306	Plaça Príncep sn
259	Cartel Publicitario Nitrato de Chile	BRL-EEL	0537918	Av. Antic Regne de Valencia 19

CODIGO	DESCRIPCION	CATEGORIA	PARCELA CATASTRAL	DIRECCION
14.1	Refugio antiaéreo	BRL-SHE	Sobrueto	-
14.2	Refugio antiaéreo	BRL-SHE	Sobrueto	-
14.3	Refugio antiaéreo	BRL-SHE	Sobrueto	-
14.4	Refugio antiaéreo	BRL-SHE	Sobrueto	-
14.5	Refugio antiaéreo	BRL-SHE	Sobrueto	-
14.6	Refugio antiaéreo	BRL-SHE	Sobrueto	-
14.7	Refugio antiaéreo	BRL-SHE	Sobrueto	-
14.8	Refugio antiaéreo	BRL-SHE	Sobrueto	-
14.9	Refugio antiaéreo	BRL-SHE	Sobrueto	-
14.10	Refugio antiaéreo	BRL-SHE	Sobrueto	-
14.11	Refugio antiaéreo	BRL-SHE	Sobrueto	-
14.12	Refugio antiaéreo	BRL-SHE	Sobrueto	-
14.13	Refugio antiaéreo	BRL-SHE	Sobrueto	-
14.14	Refugio antiaéreo	BRL-SHE	Sobrueto	-

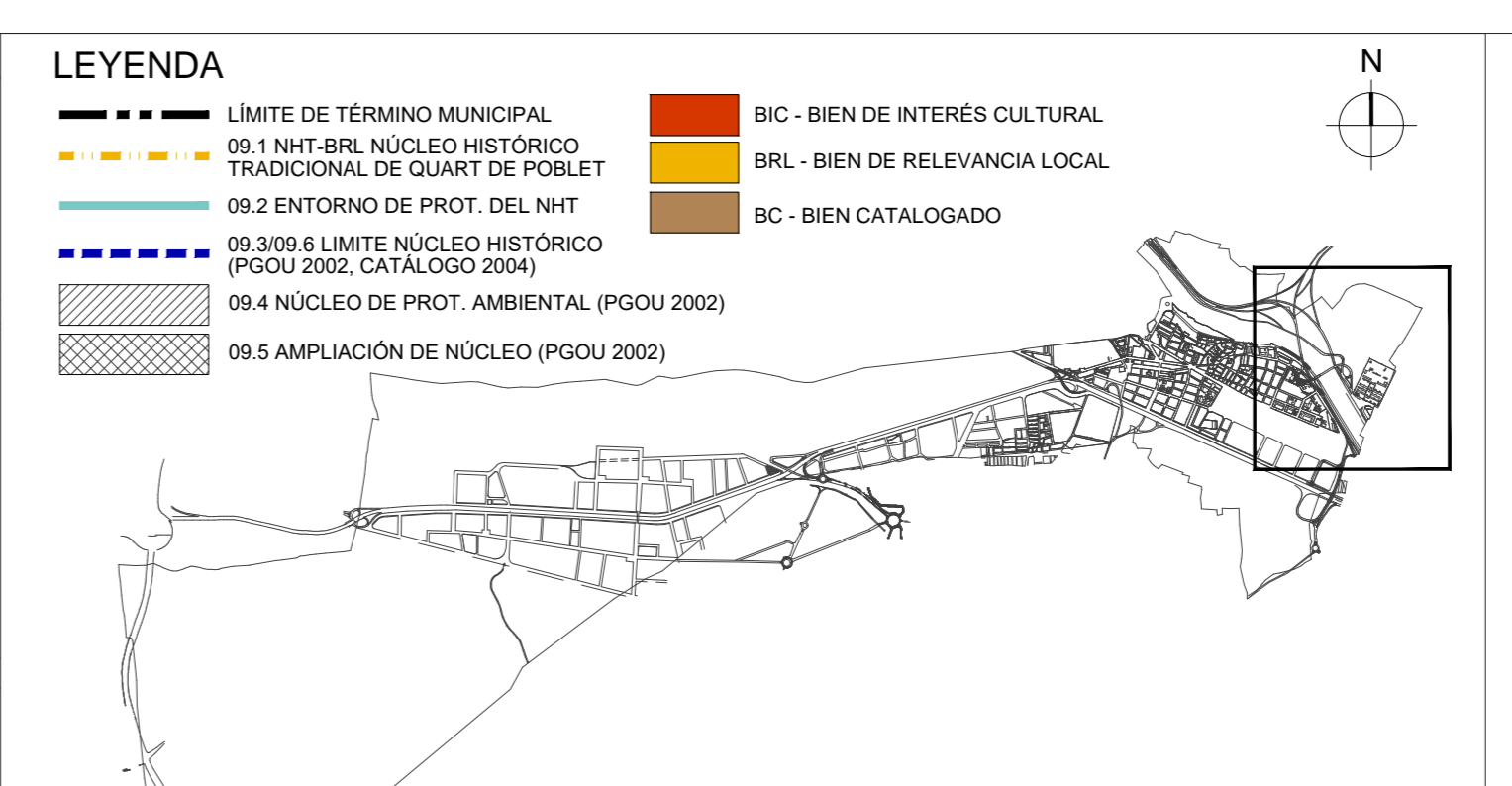
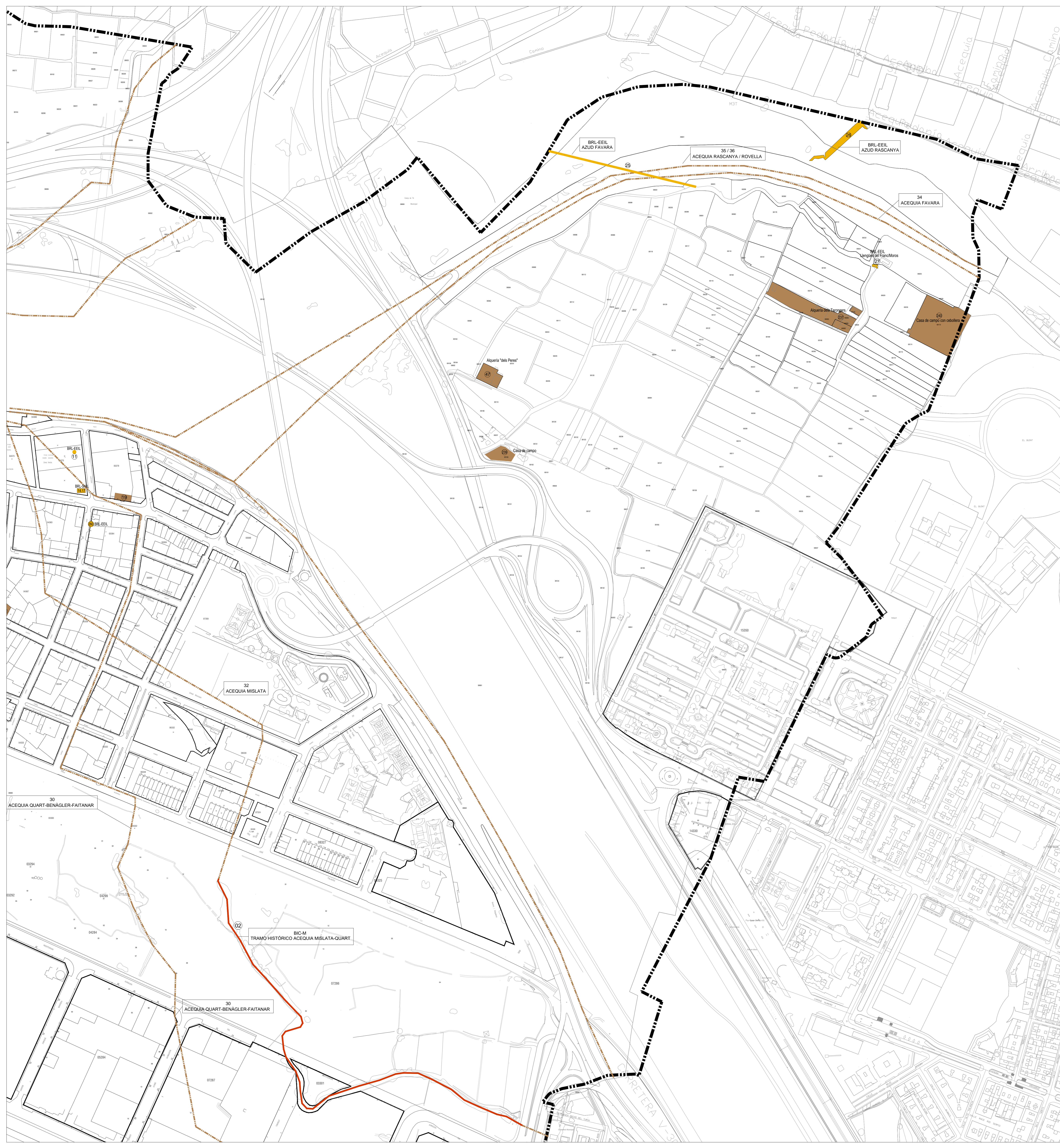

INVENTARIO DE ELEMENTOS POTENCIALMENTE CATALOGABLES

PC-1 Elementos sobre los cuales recae algún tipo de protección derivada de la legislación sectorial, patrimonio cultural, así como de los instrumentos previstos en estas legislaciones para su conservación y desarrollo.

a) Elementos pertenecientes al Inventario General de Patrimonio Cultural Valenciano de la Conselleria de Educación, Investigación, Cultura y Deporte.

CODIGO	DENOMINACION	CATEGORIA	PANEL CATASTRAL	DIRECCION
01	Cisterna Árabe	BIC-M	013761	Calle de la Cisterna 5 Plaza de la Iglesia
02	Tiempo Histórico de la Acequia de Mislata-Quart	BIC-M	-	Parque de la Fola
03	Antigua Oficina de la Fábrica "Refracta"	BRL-EEL	0058601	C/ Trafalgar 83 C/ Ermita de San Onofre
04	Iglesia Parroquial de la Purísima Concepción	BRL-MIL	0037306	Plaza de Església 1
05	Panel Cerámico de la Mare de Déu del Pilar	BRL-EEL	0037306	C/ Virgen del Pilar 7
06	Panel Cerámico de la Mare de Déu dels Dolors i Sant Vicent Ferrer	BRL-EEL	0037301	C/ Gerardo Puñit, 15 (Del Molí)
07	Panel Cerámico de la Trinitat	BRL-EEL	0037301	C/ Gerardo Puñit, 15 (Del Molí)
08	Santuario de San Onofre. Actual Parroquia	BRL-MIL	0436714-13	Avda. San Onofre s/n
28	Lingües del Franc-Mons	BRL-EEL	461040200029	Parque de Albar
29	Lingües de Sant Onofre. Acequia Quart-Benagüel	BRL-EEL	9436701	Parque de San Onofre/ Calle Trafalgar 85
30	Antiguo motivo de agua denominado Molí del Real	BRL-EEL	0436704	Calle del Molí 21
200	Panel Cerámico de S. Jovito (*)	BRL-EEL	-	Calle San José 2
201	Panel Cerámico de la Mare de Déu del Roser (*)	BRL-EEL	-	C/ Antic Regne de València 16
262	Empresa Nacional Elcano. Chimenea (*)	BRL-EEL	8873103	Avda. de Madrid

b) Elementos declarados Bien de Interés Cultural (BIC) por Disposición Adicional Primera de la Ley 4/1988. No se tiene constancia de ningún bien declarado al amparo de dicha Ley 16/1985 en el término de Quart de Poblet.

c) Elementos declarados Bien de Relevancia Local (BRL) por Disposición Adicional Quinta de la Ley 4/1988 y sus modificaciones.

En atención al punto 1

CODIGO	DENOMINACION	CATEGORIA	PANEL CATASTRAL	DIRECCION
09	Núcleo Histórico Tradicional de Quart de Poblet	BRL-MIL	-	Entorno de protección del NHT

En atención al punto 2

CODIGO	DENOMINACION	CATEGORIA	PANEL CATASTRAL	DIRECCION
10	Antiguo motivo de agua denominado Molí del Real	BRL-EEL	0436704	C/ Jaime Balmes 24
11	Chimenea antigua Fábrica Turquesa	BRL-EEL	0437002	Plaza Alcala Ramón Segura
12	Reliño cerámico de Sant Francesc	BRL-EEL	461040200059	Mas del Pal
13	Reliño cerámico de Nuestra Señora de la Victoria	BRL-EEL	461040200083	Plaza Pizarrón s/n
46	Molí de Vía	BRL-EEL	9938306	Av. Antic Regne de València 19
209	Castel Pùblico Nitrato de Chile	BRL-EEL	0537918	Av. Antic Regne de València 19

d) Elementos pertenecientes a otros inventarios sectoriales de la Conselleria de Cultura, Turismo y Patrimonio Histórico.

CODIGO	DENOMINACION	CATEGORIA	PANEL CATASTRAL	DIRECCION
14	Religiosos anatómicos	BRL-SHL	-	-
14.1	-	-	-	-
14.2	-	-	-	-
14.3	-	-	-	-
14.4	-	-	-	-
14.5	-	-	-	-
14.6	-	-	-	-
14.7	-	-	-	-
14.8	-	-	-	-
14.9	-	-	-	-
14.10	-	-	-	-
14.11	-	-	-	-
14.12	-	-	-	-
14.13	-	-	-	-
14.14	-	-	-	-
14.15	-	-	-	-
14.16	-	-	-	-
14.17	-	-	-	-
14.18	-	-	-	-

PC-2 Elementos incluidos en el catálogo de protecciones o señalados como elementos o conjuntos con valor en los Planes de Acción Territorial con incidencia en el Municipio de Quart de Poblet.

CODIGO	DENOMINACION	CATEGORIA	PANEL CATASTRAL	DIRECCION
00	Tiempo Histórico Acequia Mislata-Quart	BIC	-	-
25	Azud de Favara	BRL-TAG	461040200001	Lecho del río Turia Polígono 2 parcela 9001
26	Azud de Rascanya	BRL-TAG	461040200001	Lecho del río Turia Polígono 2 parcela 9001
27	Lingües del Franc-Mons (Acequia de Mislata)	BRL	461040200029	Parque de Albar
08	Ermita de San Onofre	BRL	9436714-13	Calle Trafalgar 83
28	Lingües de Sant Onofre (C/Quart-Benagüel-Fañanar)	BRL	9436701	Parque de San Onofre/ Calle Trafalgar 85
29	Masa de Sant Onofre	2º orden	9135802	Calle Trafalgar 83
30	Acequia de Quart-Benagüel-Fañanar	1er grado	-	-
31	Acequia de Tormos	1er grado	-	-
32	Acequia de Mislata	1er grado	-	-
33	Acequia de Mestalla	1er grado	-	-
34	Acequia de Francia	1er grado	-	-
35	Acequia de Rovella	1er grado	-	-

PC-3 Elementos sobre los cuales recae algún tipo de protección derivada del planeamiento municipal.

a) Elementos incluidos en el catálogo de protecciones vigente (Plan General Transitorio 2002. AD DOGV de 16 de septiembre de 2022)

CODIGO	DENOMINACION	CATEGORIA	PANEL CATASTRAL	DIRECCION
01	Cisterna árabe	Integral	0137601	Calle de la Cisterna 5
08	Ermita de San Onofre	Integral	9436714-13	Calle Trafalgar 83
29	Santuario de Sant Onofre	Parcial	9135802	Calle Ermita de Sant Onofre 4
38	Edificio antiguo de Colegio de San Enrique	Parcial	9638104	Calle Nueva Madre Asunción Soler 6
03	Edificio Oficina de la Fábrica Refracta	Parcial	0058601	Calle Marqués del Turia 1
36	Panel Cerámico	Parcial	9937717	Calle Marqués del Turia 1
39	Viviendas	Parcial	9938306	Calle de Església 6 y 10
40	Centro de Convivencia o Casino	Parcial	013805-04	Plaza de la Cruz 7
04	Antigua fábrica de Acetates Anóns e inmediatos	Parcial	030604-06	C/ Jovent Maroné 13 y 17 / C/ Estació 3 y 5
21	Chimenea de la Fábrica Turquesa	Parcial	013805-04	Plaza de la Cruz 7
42	Casa de la Cultura	Parcial	0326105	Plaza de Valdecolomes 19
22	Antiguo Molinero	Parcial	0436705	Calle del Molí 19
19	Molino Real	Parcial	0436704	Calle del Molí 21
11	Chimenea Turquesa	Parcial	0437502	Plaza Alcala Ramón Segura 1(A)
43	Edificio de Viviendas del Antiguo Ayuntamiento	Parcial	9638104	Plaza Valdecolomes 7A y 8
09	Límite de Núcleo Histórico	Ambiental	-	-
09.1	Núcleo de Protección Ambiental	Ambiental	-	-
09.5	Ampliación de Núcleo	Ambiental	-	-

b) Elementos incluidos en el catálogo de protecciones de noviembre de 2004 (expuesto al público en 2006 formando parte de la documentación de la revisión del Plan General de Quart de Poblet).

CODIGO	DENOMINACION	CATEGORIA	PANEL CATASTRAL	DIRECCION
01	Cisterna árabe	Integral	0137601	Calle de la Cisterna 5
26	Antigua presa de la Acequia de Rascanya (Azud de Rascanya)	Integral	461040200001	Lecho del río Turia Polígono 2 parcela 9001
04	Iglesia Parroquial de la Purísima Concepción	Integral	0037306	Plaza de Església 6
8	Ermita de San Onofre	Integral	9436714-13	Calle Trafalgar 83
10	Molino Real	Integral	0436704	Calle del Molí 21
27	Parque de Franc-Mons	Integral	461040200029	Parque de Albar
28	Parque de Quart-Benagüel	Integral	9436714-01	Parque de San Onofre/ Calle Trafalgar 85
21	Torre del Real de la antigua Fábrica "Elcano"	Integral	8873103	Avda. de Madrid 8
13	Restos del arco de acceso a la antigua Fábrica "Elcano"	Integral	0137602	Plaza de Església 7
29	Santuario de Sant Onofre	Integral	9135802	Calle Ermita de Sant Onofre 4
36	Panel Cerámico	Integral	9937717	Calle Marqués del Turia 1
39	Viviendas	Integral	9938306	Calle de Església 6 y 10
40	Centro de Convivencia o Casino	Integral	013805-04	Plaza de la Cruz 7
04	Antigua fábrica de Acetates Anóns e inmediatos	Integral	030604-06	C/ Jovent Maroné 13 y 17 / C/ Estació 3 y 5
21	Chimenea de la Fábrica Turquesa	Integral	013805-04	Plaza de la Cruz 7
42	Casa de la Cultura	Integral	0326105	Plaza de Valdecolomes 19
22	Antiguo Molinero	Integral	0436705	Calle del Molí 19
19	Molino Real	Integral	0436704	Calle del Molí 21
11	Chimenea Turquesa	Integral	0437502	Plaza Alcala Ramón Segura 1(A)
43	Edificio de Viviendas del Antiguo Ayuntamiento	Integral	9638104	Plaza Valdecolomes 7A y 8
09	Límite de Núcleo Histórico	Integral	-	-
09.1	Núcleo de Protección Ambiental	Integral	-	-
09.5	Ampliación de Núcleo	Integral	-	-

CODIGO	DENOMINACION	CATEGORIA	PANEL CATASTRAL	DIRECCION
76	Vivienda	Ambiental	0037919	C/ Virgen del Pilar 7
77	Vivienda	Ambiental	0037919	C/ Virgen del Pilar 7
78	Vivienda	Ambiental	0037909	C/ Rosinyó 5
79	Vivienda	Ambiental	0037909	C/ Rosinyó 6
80	Vivienda	Ambiental	0037909	C/ Rosinyó 7
81	Vivienda	Ambiental	0037907	C/ Rosinyó 8
82	Vivienda	Ambiental	0037907	C/ Rosinyó 9
83	Grupo de Viviendas	Ambiental	0137710	C/ Ponsalé 6 y 8
84	Vivienda	Ambiental	0138113	C/ De Sant Onofre 15 y 17
85	Grupo de Viviendas	Ambiental	0138113	C/ De Sant Onofre 23 y 25
86	Vivienda	Ambiental	0137905	Plaza de Daus
87	Grupo de Viviendas	Ambiental	0137905	Plaza de Valdecolomes 4
88	Vivienda	Ambiental	0236308	C/ De la Pla 6
89	Vivienda	Ambiental	0138113	C/ Sant Vicent Ferrer 1/1 Pare de Plas 18
90	Vivienda	Ambiental	0138113	C/ Pare de Plas 20
91	Vivienda	Ambiental	0438102	C/ Pare de Plas 20
92	Vivienda	Ambiental	0338012	C/ Murillo 2
93	Vivienda	Ambiental	0338012	C/ Murillo 3
94	Vivienda	Ambiental	0138714	C/ Farnissat 1
95	Vivienda	Ambiental	0338012	C/ Farnissat 1
96	Vivienda	Ambiental	0138714	C/ Farnissat 1
97	Vivienda	Ambiental	0338012	C/ Farnissat 1
98	Vivienda	Ambiental	0138714	C/ Farnissat 1
99	Vivienda	Ambiental	0338012	C/ Farnissat 1
100	Vivienda	Ambiental	0138113	Plaza del Pas Valencià 6
101	Vivienda	Ambiental	0138113	Plaza del Pas Valencià 6
102	Vivienda	Ambiental	0138710	C/ Maestro Giner 5
103	Grupo de Viviendas	Ambiental	0138715	C/ Maestro Giner 7 y 9
09.6	Límite Núcleo Histórico	-	-	-

AMBITO URBANO

CODIGO	DENOMINACION	CATEGORIA	PANEL CATASTRAL	DIRECCION
04	Plano de masa 1	Casa de pueblo	0037909	C/ Pare de Plas 18
105	Vivienda	Casa de pueblo	9937701	C/ Jordi de Sant Jordi 19
106	Vivienda	Casa de pueblo	9937723	C/ Joan Maroné 42
107	Vivienda	Casa de pueblo	9937721	C/ Abad Guillem d'Aguió 20
108	Vivienda	Casa de pueblo	9937906	C/ Jordi de Sant Jordi 6
109	Vivienda	Casa de pueblo	9937907	C/ Jordi de Sant Jordi 6
110	Vivienda	Casa de pueblo con mirador	9937306	C/ Jordi de Sant Jordi 6
111	Vivienda	Casa de pueblo con mirador	9938727	C/ Sagrado Corazon 20
112	Vivienda	Casa de pueblo con mirador	9938730	C/ Sagrado Corazon 26
113	Vivienda	Casa de pueblo con mirador	9938732	C/ Sagrado Corazon 26
114	Vivienda	Casa de pueblo con mirador	9938732	C/ Sagrado Corazon 26
115	Vivienda	Casa de pueblo con mirador	9938732	C/ Sagrado Corazon 26
116	Vivienda	Casa de pueblo con mirador	9938732	C/ Sagrado Corazon 26
117	Vivienda	Casa de pueblo con mirador	9938732	C/ Sagrado Corazon 26
118	Vivienda	Casa de pueblo con mirador	9938732	C/ Sagrado Corazon 26
119	Vivienda	Casa de pueblo con mirador	9938732	C/ Sagrado Corazon 26
120	Vivienda	Casa de pueblo con mirador	9938732	C/ Sagrado Corazon 26
121	Vivienda	Casa de pueblo con mirador	9938732	C/ Sagrado Corazon 26
122	Vivienda	Casa de pueblo con mirador	9938732	C/ Sagrado Corazon 26
123	Vivienda	Casa de pueblo con mirador	9938732	C/ Sagrado Corazon 26
124	Vivienda	Casa de pueblo con mirador	9938732	C/ Sagrado Corazon 26
125	Vivienda	Casa de pueblo con mirador	9938732	C/ Sagrado Corazon 26
126	Vivienda	Casa de pueblo con mirador	9938732	C/ Sagrado Corazon 26
127	Vivienda	Casa de pueblo con mirador	9938732	C/ Sagrado Corazon 26
128	Vivienda	Casa de pueblo con mirador	9938732	C/ Sagrado Corazon 26
129	Vivienda	Casa de pueblo con mirador	9938732	C/ Sagrado Corazon 26
130	Vivienda	Casa de pueblo con mirador	9938732	C/ Sagrado Corazon 26
131	Vivienda	Casa de pueblo con mirador	9938732	C/ Sagrado Corazon 26
132	Vivienda	Casa de pueblo con mirador	9938732	C/ Sagrado Corazon 26
133	Vivienda	Casa de pueblo con mirador	9938732	C/ Sagrado Corazon 26
134	Vivienda	Casa de pueblo con mirador	9938732	C/ Sagrado Corazon 26
135	Vivienda	Casa de pueblo con mirador	9938732	C/ Sagrado Corazon 26
136	Vivienda	Casa de pueblo con mirador	9938732	C/ Sagrado Corazon 26
137	Vivienda	Casa de pueblo con mirador	9938732	C/ Sagrado Corazon 26
138	Vivienda	Casa de pueblo con mirador	9938732	C/ Sagrado Corazon 26
139	Vivienda	Casa de pueblo con mirador	9938732	C/ Sagrado Corazon 26
140	Vivienda	Casa de pueblo con mirador	9938732	C/ Sagrado Corazon 26
141	Vivienda	Casa de pueblo con mirador	9938732	C/ Sagrado Corazon 26
142	Vivienda	Casa de pueblo con mirador	9938732	C/ Sagrado Corazon 26
143	Vivienda	Casa de pueblo con mirador	9938732	C/ Sagrado Corazon 26
144	Vivienda	Casa de pueblo con mirador	9938732	C/ Sagrado Corazon 26
145	Vivienda	Casa de pueblo con mirador	9938732	C/ Sagrado Corazon 26
146	Vivienda	Casa de pueblo con mirador	9938732	C/ Sagrado Corazon 26
147	Vivienda	Casa de pueblo con mirador	9938732	C/ Sagrado Corazon 26
148	Vivienda	Casa de pueblo con mirador	9938732	C/ Sagrado Corazon 26
149	Vivienda	Casa de pueblo con mirador	9938732	C/ Sagrado Corazon 26
150	Vivienda	Casa de pueblo con mirador	9938732	C/ Sagrado Corazon 26
151	Vivienda	Casa de pueblo con mirador	9938732	C/ Sagrado Corazon 26
152	Vivienda	Casa de pueblo con mirador	9938732	C/ Sagrado Corazon 26
153	Vivienda	Casa de pueblo con mirador	9938732	C/ Sagrado Corazon 26
154	Vivienda	Casa de pueblo con mirador	9938732	C/ Sagrado Corazon 26
155	Vivienda	Casa de pueblo con mirador	9938732	C/ Sagrado Corazon 26
156	Vivienda	Casa de pueblo con mirador	9938732	C/ Sagrado Corazon 26
157	Vivienda	Casa de pueblo con mirador	9938732	C/ Sagrado Corazon 26
158	Vivienda	Casa de pueblo con mirador	9938732	C/ Sagrado Corazon 26
159	Vivienda	Casa de pueblo con mirador	9938732	C/ Sagrado Corazon 26
160	Vivienda	Casa de pueblo con mirador	9938732	C/ Sagrado Corazon 26
161	Vivienda	Casa de pueblo con mirador	9938732	C/ Sagrado Corazon 26
162	Vivienda	Casa de pueblo con mirador	9938732	C/ Sagrado Corazon 26
163	Vivienda	Casa de pueblo con mirador	9938732	C/ Sagrado Corazon 26
164	Vivienda	Casa de pueblo con mirador	9938732	C/ Sagrado Corazon 26
165	Vivienda	Casa de pueblo con mirador	9938732	C/ Sagrado Corazon 26
166	Vivienda	Casa de pueblo con mirador	9938732	C/ Sagrado Corazon 26
167	Vivienda	Casa de pueblo con mirador	9938732	C/ Sagrado Corazon 26
168	Vivienda	Casa de pueblo con mirador	9938732	C/ Sagrado Corazon 26
169	Vivienda	Casa de pueblo con mirador	9938732	C/ Sagrado Corazon 26
170	Vivienda	Casa de pueblo con mirador	9938732	C/ Sagrado Corazon 26
171	Vivienda	Casa de pueblo con mirador	9938732	C/ Sagrado Corazon 26
172	Vivienda	Casa de pueblo con mirador	9938732	C/ Sagrado Corazon 26
173	Vivienda	Casa de pueblo con mirador	9938732	C/ Sagrado Corazon 26
174	Vivienda	Casa de pueblo con mirador	9938732	C/ Sagrado Corazon 26
175	Vivienda	Casa de pueblo con mirador	9938732	C/ Sagrado Corazon 26
176	Vivienda	Casa de pueblo con mirador	9938732	C/ Sagrado Corazon 26
177	Vivienda	Casa de pueblo con mirador	9938732	C/ Sagrado Corazon 2

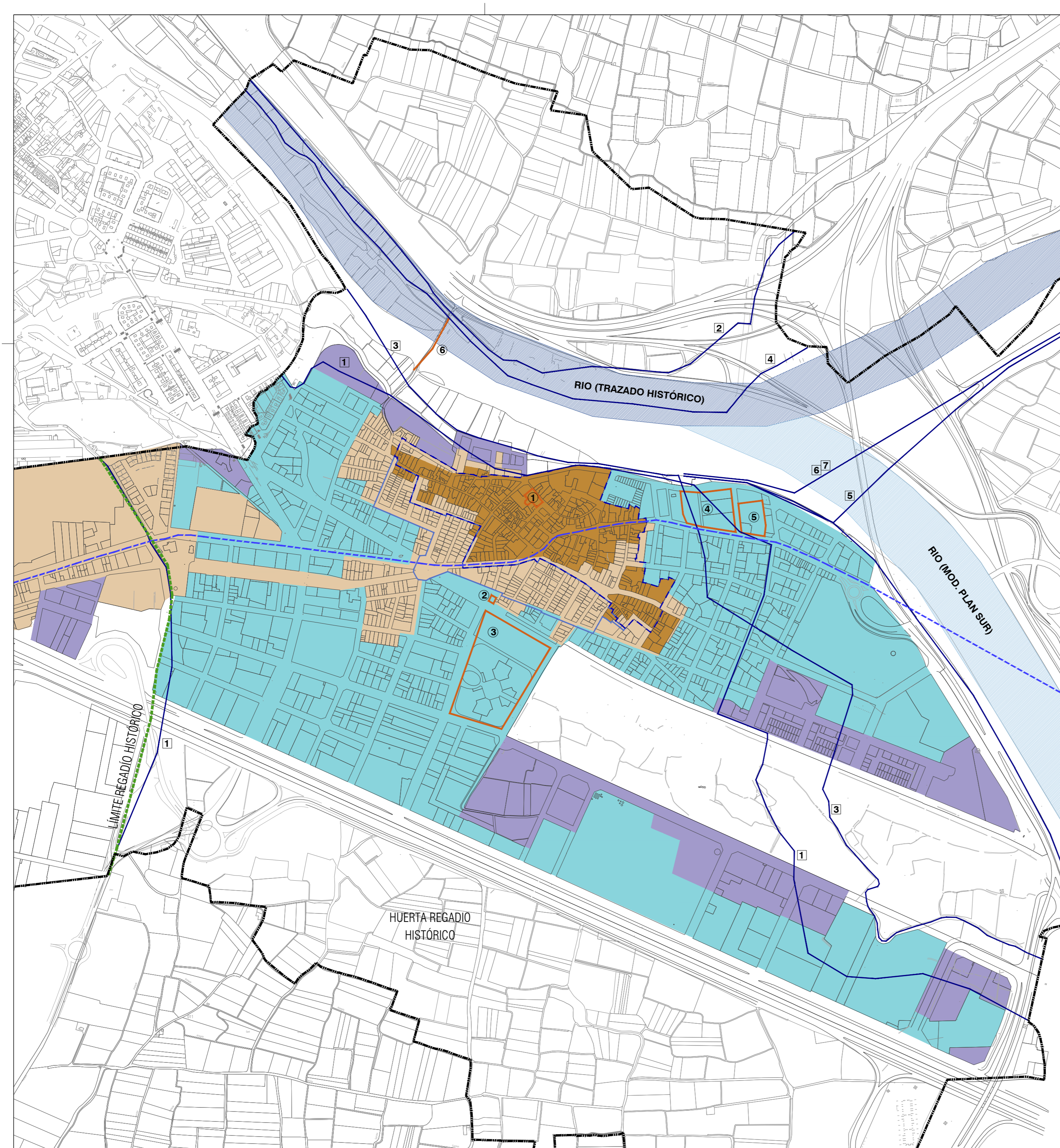

■ ■ ■ NHT-BRL Núcleo Histórico Tradicional de Quart de Poblet
 — Entorno de protección del NHT

INFORMACIÓN CATASTRAL

79581 N° Manzana Catastral
 01 N° Parcela Catastral

ANÁLISIS DE LA ESTRUCTURA URBANA DEL NÚCLEO URBANO

- Núcleo histórico original. Primera mitad del siglo S.XIX
- Zonas de ensanche. Primera mitad del siglo XX
- Ensanche consolidado hasta los años 90
- Ensanche consolidado a partir de los años 90 hasta la actualidad

EJES ESTRUCTURANTES

- ■ ■ Antiguo Camino de València
- Acequias

- 1. Acequia de Quart-Benàger-Faitanar
- 2. Acequia de Tormos
- 3. Acequia de Mislata
- 4. Acequia de Mestalla
- 5. Acequia de Favara
- 6. Acequia de Rascanya
- 7. Acequia de Rovella

EDIFICACIONES SINGULARES

- 1. Iglesia
- 2. Estación Vieja del FC. València-Llíria
- 3. Factoría Refracta
- 4. Antigua Fábrica Turegano
- 5. Edificio de Oficinas de la COPUT
- 6. Puente histórico de Quart

**PLAN GENERAL ESTRUCTURAL DE QUART DE POBLET (VALENCIA)
 CATÁLOGO DE PROTECCIONES**

PLANOS DE ANÁLISIS

PROMUEVE:



EQUIPO REDACTOR:



FASES PREVIAS:
 TEXTO REFUNDIDO FINAL:
 Dirección y coordinación:
 Inés Esteve Sebastián. Arquitecta colegiada nº4.495
 Colaboración:
 Vicent Calabuig Montesinos. Arquitecto colegiado nº12.482
 César Márquez Pretel. Arquitecto colegiado nº14.788

PLANO:
A-2

**NHT-BRL Y ENTORNO DE PROTECCIÓN
 CONTEXTUALIZACIÓN HISTÓRICA**

Por el equipo redactor:

Inés Esteve Sebastián
 Arquitecta Col. 4.495

ESCALA: 1:2.000



MARZO 2024

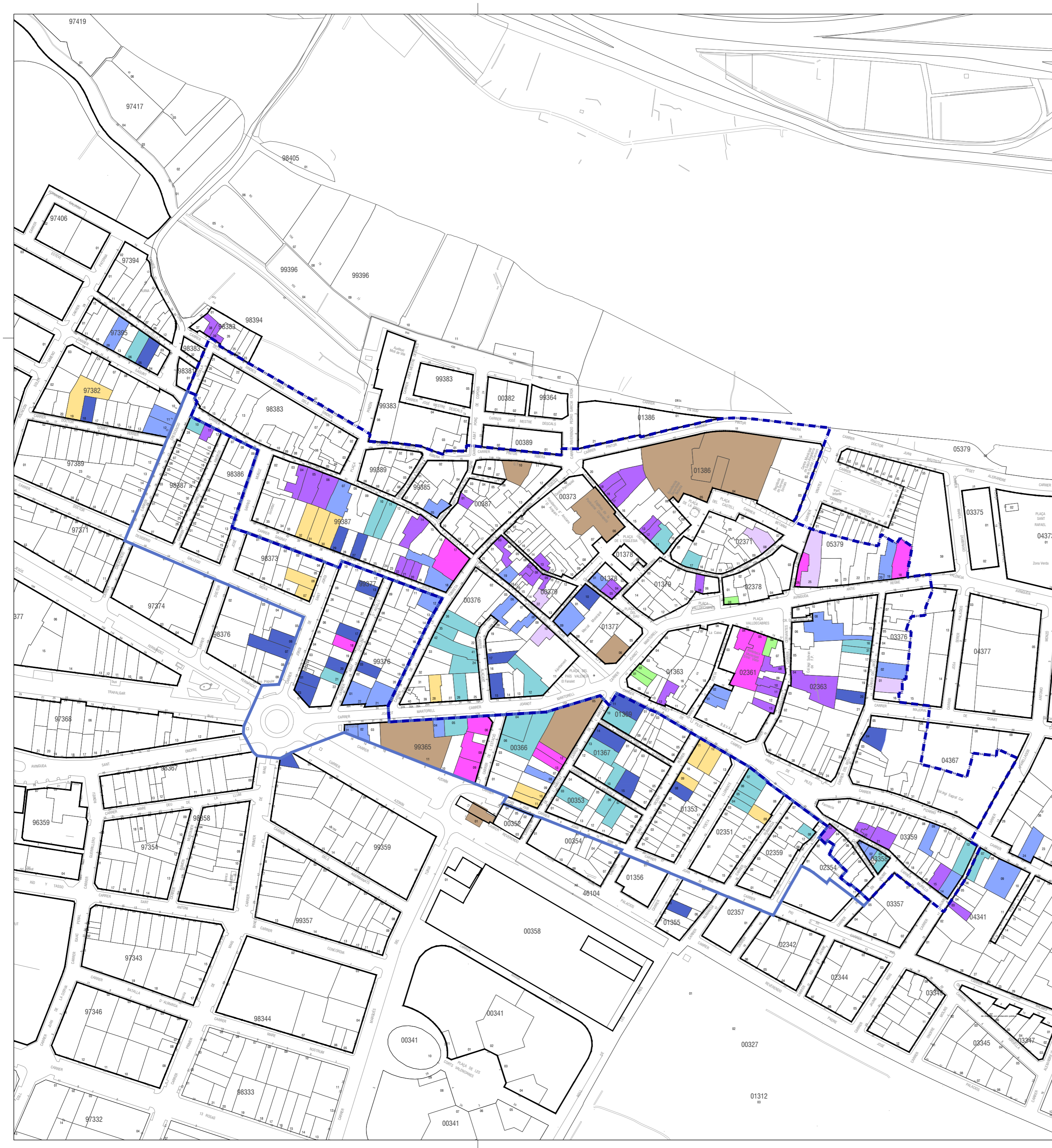

■ ■ ■ NHT-BRL Núcleo HistóricoTradicional de Quart de Poblet

— Entorno de protección del NHT

INFORMACIÓN CATASTRAL

79581 Nº Manzana Catastral
01 Nº Parcela Catastral

TIPOLOGIAS EDIFICATORIAS

- Edificación singular
- Casa Burguesa
- Casa señorial o casona
- Casa de pueblo. Tipo 1
- Casa de pueblo. Tipo 2
- Casa de pueblo. Tipo 3
- Casa de pueblo. Tipo 4
- Casa de pueblo con mirador
- Casa vecinal

**PLAN GENERAL ESTRUCTURAL DE QUART DE POBLET (VALENCIA)
CATÁLOGO DE PROTECCIONES**

PLANOS DE ANÁLISIS

PROMUEVE:



EQUIPO REDACTOR:



TEXTO REFUNDIDO FINAL:
Dirección y coordinación:
Inés Esteve Sebastián. Arquitecta colegiada nº4.495
Colaboración:
Vicent Calabuig Montesinos. Arquitecto colegiado nº12.482
César Márquez Pretel. Arquitecto colegiado nº14.788

PLANO:
A-3

**NHT-BRL Y ENTORNO DE PROTECCIÓN
TIPOLOGÍAS TRADICIONALES**

Por el equipo redactor:

Inés Esteve Sebastián
Arquitecta Col. 4.495

ESCALA: 1:2.000



MARZO 2024



■ ■ ■ NHT-BRL Núcleo Histórico Tradicional de Quart de Poblet

— Entorno de protección del NHT

INFORMACIÓN CATASTRAL

79581 Nº Manzana Catastral
01 Nº Parcela Catastral

EDAD DE LA EDIFICACIÓN

- Anteriores a 1900
- 1901 a 1940
- 1941 a 1960
- 1961 a 1980
- 1981 a 2000
- 2001 a 2020
- Solar

* Edad de la edificación obtenida de la sede electrónica de catastro

**PLAN GENERAL ESTRUCTURAL DE QUART DE POBLET (VALENCIA)
CATÁLOGO DE PROTECCIONES**

PLANOS DE ANÁLISIS

PROMUEVE:



EQUIPO REDACTOR:

FASES PREVIAS:



TEXTO REFUNDIDO FINAL:

Dirección y coordinación:
Inés Esteve Sebastián. Arquitecta colegiada nº4.495
Colaboración:
Vicent Calabuig Montesinos. Arquitecto colegiado nº12.482
César Márquez Pretel. Arquitecto colegiado nº14.788

PLANO:

A-5

**NHT-BRL Y ENTORNO DE PROTECCIÓN
EDAD DE LA EDIFICACIÓN**

Por el equipo redactor:

Inés Esteve Sebastián
Arquitecta Col. 4.495

ESCALA: 1:2.000



MARZO 2024

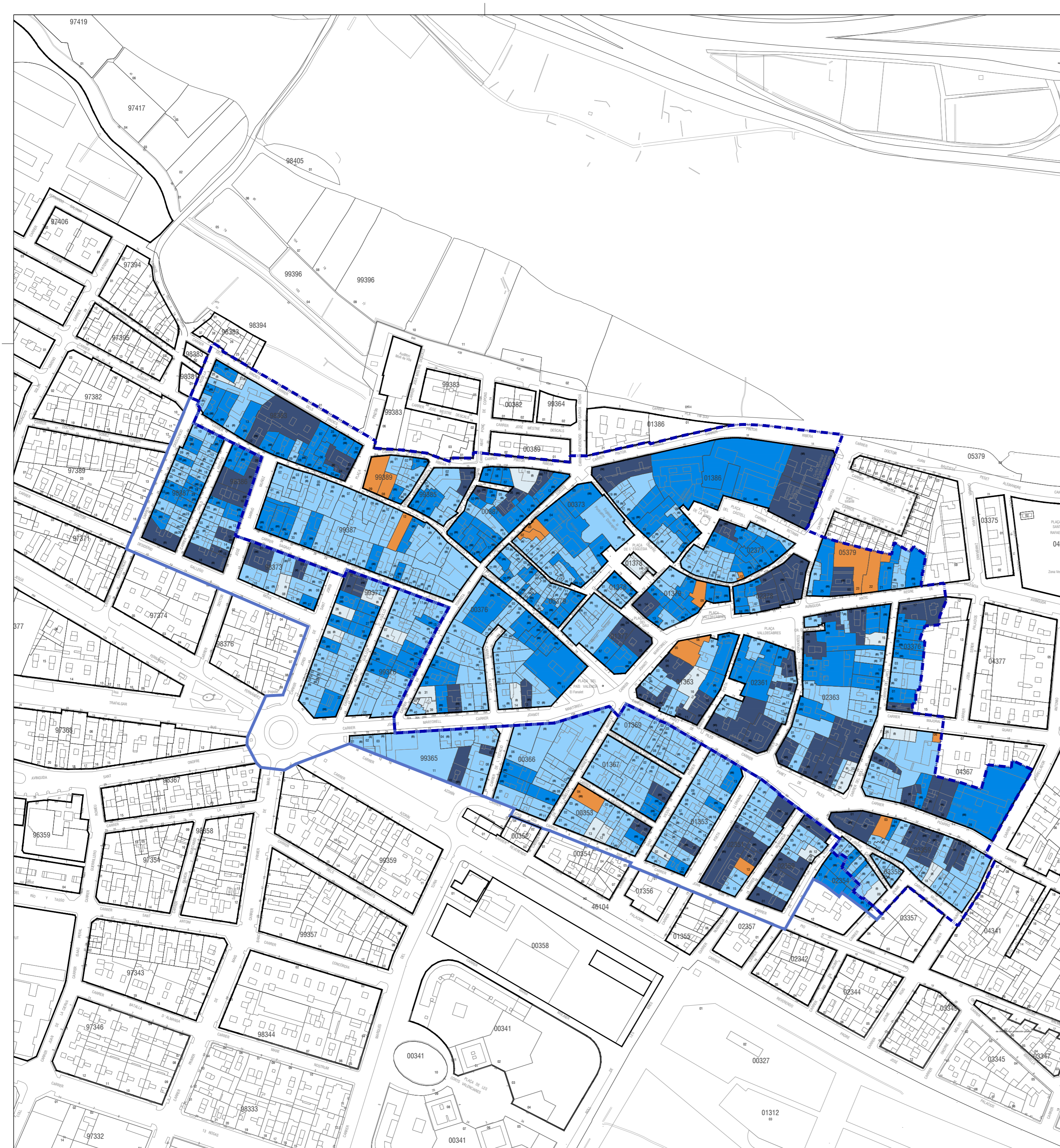

■ ■ ■ NHT-BRL Núcleo Histórico Tradicional de Quart de Poblet
 — Entorno de protección del NHT

INFORMACIÓN CATASTRAL

79581 N° Manzana Catastral
 01 N° Parcela Catastral

ALTURAS REALES DEL CUERPO PRINCIPAL DE LA EDIFICACIÓN EXISTENTE Fuente: Información obtenida de la Sede Electrónica del Catastro

- Una altura (PB)
 - Dos alturas (PB + 1)
 - Tres alturas (PB+2 o PB+1+cambrá)
 - Cuatro alturas o más (PB+3, PB+4, PB+5)
 - Solar
- (I, II, III...) Altura del cuerpo principal

**PLAN GENERAL ESTRUCTURAL DE QUART DE POBLET (VALENCIA)
 CATÁLOGO DE PROTECCIONES**

PLANOS DE ANÁLISIS

PROMUEVE:



EQUIPO REDACTOR:



FASES PREVIAS:



■ NHT-BRL Núcleo HistóricoTradicional de Quart de Poblet
— Entorno de protección del NHTeo histórico tradicional

INFORMACIÓN CATASTRAL

79581 N° Manzana Catastral
 01 N° Parcela Catastral

USOS GLOBALES Y ACTIVIDADES REALES. Fuente: Información obtenida de la Sede Electrónica del Catastro

- Residencial
- Industrial / Almacén estacionamiento
- Oficinas
- Religioso
- Desocupado
- Dotaciones

1. Ayuntamiento
2. Mercado Municipal
3. Asociación sociocultural "Amics de la Passejà"
4. Cisterna de Quart de Poblet
5. Societat Artístico-Musical La Unió de Quart de Poblet
6. Fundación residencia de ancianos "El Amparo"
7. Asociación Cultural y Recreativa Centro de Convivencia El CASINO
8. Casa de Cultura de Quart De Poblet
9. Centro Juvenil "Quart Jove"
10. Regidoria de Serveis Socials
11. Centre Municipal de Salut-Regidoria de Sanitat i Consum
12. Centre Municipal de Serveis Socials
13. Colegio de Formación Profesional Solvan
14. Espacio de Creación Joven (Antiguo Matadero)
15. Colegio Sagrado Corazón

- Solar
- Comercial
- Uso en planta baja

**PLAN GENERAL ESTRUCTURAL DE QUART DE POBLET (VALENCIA)
CATÁLOGO DE PROTECCIONES**

PLANOS DE ANÁLISIS

PROMUEVE:



EQUIPO REDACTOR:

FASES PREVIAS:



TEXTO REFUNDIDO FINAL:

Dirección y coordinación:
 Inés Esteve Sebastián. Arquitecta colegiada nº4.495
 Colaboración:
 Vicent Calabuig Montesinos. Arquitecto colegiado nº12.482
 César Márquez Pretel. Arquitecto colegiado nº14.788

PLANO:
A-8

**NHT-BRL Y ENTORNO DE PROTECCIÓN
USOS Y ACTIVIDADES DE LA EDIFICACIÓN**

Por el equipo redactor:

Inés Esteve Sebastián
Arquitecta Col. 4.495

ESCALA: 1:2.000



MARZO 2024



■ NHT-BRL Núcleo Histórico Tradicional de Quart de Poblet
— Entorno de protección del NHT

INFORMACIÓN CATASTRAL

79581 N° Manzana Catastral
 01 N° Parcela Catastral

VOLUMEN DE LA EDIFICACIÓN EXISTENTE Fuente: Información obtenida de la Sede Electrónica del Catastro

- Cuerpo principal con fachada a calle
- Cuerpo auxiliar (PB)
- Cuerpo auxiliar (PB + 1)
- Cuerpo auxiliar (PB + 2)

**PLAN GENERAL ESTRUCTURAL DE QUART DE POBLET (VALENCIA)
CATÁLOGO DE PROTECCIONES**

PLANOS DE ANÁLISIS

PROMUEVE:



EQUIPO REDACTOR:

FASES PREVIAS:



TEXTO REFUNDIDO FINAL:

Dirección y coordinación:
 Inés Esteve Sebastián, Arquitecta colegiada nº4.495
 Colaboración:
 Vicent Calabuig Montesinos, Arquitecto colegiado nº12.482
 César Márquez Pretel, Arquitecto colegiado nº14.788

PLANO:
A-9

**NHT-BRL Y ENTORNO DE PROTECCIÓN
VOLUMETRÍA Y OCUPACIÓN DE PARCELA**

Por el equipo redactor:

Inés Esteve Sebastián
Arquitecta Col. 4.495

ESCALA: 1:2.000

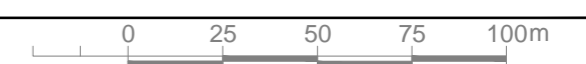

MARZO 2024



- NHT-BRL Núcleo Histórico Tradicional de Quart de Poblet
 - Entorno de protección del NHT
- INFORMACIÓN CATASTRAL**
 79581 Nº Manzana Catastral
 01 Nº Parcela Catastral
- EDIFICACIONES SINGULARES**
 ● Edificaciones singulares
- INMUEBLES Y ELEMENTOS DISTORSIONANTES DE LA ESCENA Y AMBIENTE URBANO**
- Se consideran inmuebles distorsionantes de la escena y ambiente urbano aquellos elementos que no responden a la tipologías tradicionales definidas como propias de este ámbito protegido
 - Tipología plurifamiliar bloque entre medianeras que pertenecen a la segunda mitad del siglo XX y al siglo XXI
 - Se consideran como inmuebles distorsionantes de la escena y ambiente urbano aquellos que exceden la altura permitida por el Catálogo.
 - Número de alturas que exceden de la altura permitida por el Catálogo
 - ⚡ Edificación que excede 1 altura de la permitida por el Catálogo
 - Se consideran elementos distorsionantes de la escena y ambiente urbano aquellos que supongan una afección al ámbito protegido por razones de afección formal o estética y son los siguientes:
 - Revestimientos con texturas ajenas a los revestimientos tradicionales (revocos lisos de mortero, pintado).
 - Carpinterías distintas a la madera en color claro o colores ajenos a los de la carpintería tradicional de madera. También acabados en brillo
 - Colores de fachadas ajenos a los definidos como propios del ámbito.
 - Utilización en la composición y acabado de las fachadas de piezas propias de la realización de pavimentos como son los azulejos, el gres, mármoles, granitos y piedras pulidos con brillo.
 - Cubierta plana en primera crujía en la zona de núcleo histórico tradicional.
 - Existencia de miradores, balconadas, vuelos, y composiciones de fachada ajenas a las definidas como propias de cada zona.
 - Cuerpos auxiliares o secundarios, edificados en la zona de patio de la parcela, no compatibles con las condiciones de ordenación exigidas a la edificación de nueva planta. No se representan expresamente en el plano.

**PLAN GENERAL ESTRUCTURAL DE QUART DE POBLET (VALENCIA)
CATÁLOGO DE PROTECCIONES**

PLANOS DE ANÁLISIS

<p>PROMUEVE:</p>	<p>EQUIPO REDACTOR:</p> <p>FASES PREVIAS:</p>	<p>TEXTO REFUNDIDO FINAL:</p> <p>Dirección y coordinación: Inés Esteve Sebastián. Arquitecta colegiada nº4.495</p> <p>Colaboración: Vicent Catalag Montañinos. Arquitecto colegiado nº12.482 César Márquez Priet. Arquitecto colegiado nº14.788</p>
------------------	-----------------------------------------------	-----------------------------------------------------------------------------------------------------------------------------------------------------------------------------------------------------------------------------------------------------------------

PLANO: **A-10** Por el equipo redactor:
Inés Esteve Sebastián
Arquitecta Col. 4495

ESCALA: 1:1.000 0 25 50 m SEPTIEMBRE 2023



■ NHT-BRL Núcleo Histórico Tradicional de Quart de Poblet
— Entorno de protección del NHT

INFORMACIÓN CATASTRAL

79581 Nº Manzana Catastral
 01 Nº Parcela Catastral

INMUEBLES QUE EXCEDEN AL NÚMERO DE ALTURAS PERMITIDAS POR EL PLANEAMIENTO VIGENTE

Inmuebles que exceden al número de alturas permitidas por el planeamiento vigente (PGOU 2002)

**PLAN GENERAL ESTRUCTURAL DE QUART DE POBLET (VALENCIA)
CATÁLOGO DE PROTECCIONES**

PLANOS DE ANÁLISIS

PROMUEVE:



EQUIPO REDACTOR:



TEXTO REFUNDIDO FINAL:
 Dirección y coordinación:
 Inés Esteve Sebastián. Arquitecta colegiada nº4.495
 Colaboración:
 Vicent Calabuig Montesinos. Arquitecto colegiado nº12.482
 César Márquez Pretel. Arquitecto colegiado nº14.788

PLANO:
A-11

**NHT-BRL Y ENTORNO DE PROTECCIÓN
 INMUEBLES QUE EXCEDEN AL NÚMERO DE ALTURAS
 PERMITIDAS POR EL PLANEAMIENTO VIGENTE (PGOU 2002)**

Por el equipo redactor:
 Inés Esteve Sebastián
 Arquitecta Col. 4.495

ESCALA: 1:2.000



MARZO 2024

DOC 1 - PLANOS DE ANÁLISIS_MAR 24

Puede acceder a este documento en formato PDF - PAdES y comprobar su autenticidad en la Sede Electrónica usando el código CSV siguiente:



URL (dirección en Internet) de la Sede Electrónica: <https://quartdepoblet.sedipualba.es/>

Código Seguro de Verificación (CSV): JPAA AHLJ EFPW FTJT 9UXX

En dicha dirección puede obtener más información técnica sobre el proceso de firma, así como descargar las firmas y sellos en formato XAdES correspondientes.

Resumen de firmas y/o sellos electrónicos de este documento

Huella del documento
para el firmante

Texto de la firma

Datos adicionales de la firma



Registrado el 11/07/2024 a las 10:11
Nº de entrada 15222 / 2024

Sello electrónico - 11/07/2024 10:11
Sede Electrónica AYUNTAMIENTO DE QUART DE POBLET



El documento original contiene al menos una firma realizada fuera de la Sede Electrónica y que no se pudo validar. Si necesita obtener el documento con las firmas originales, acceda con el CSV en la Sede Electrónica.